東京港臨港地区及び分区

（令和7年3月31日現在）

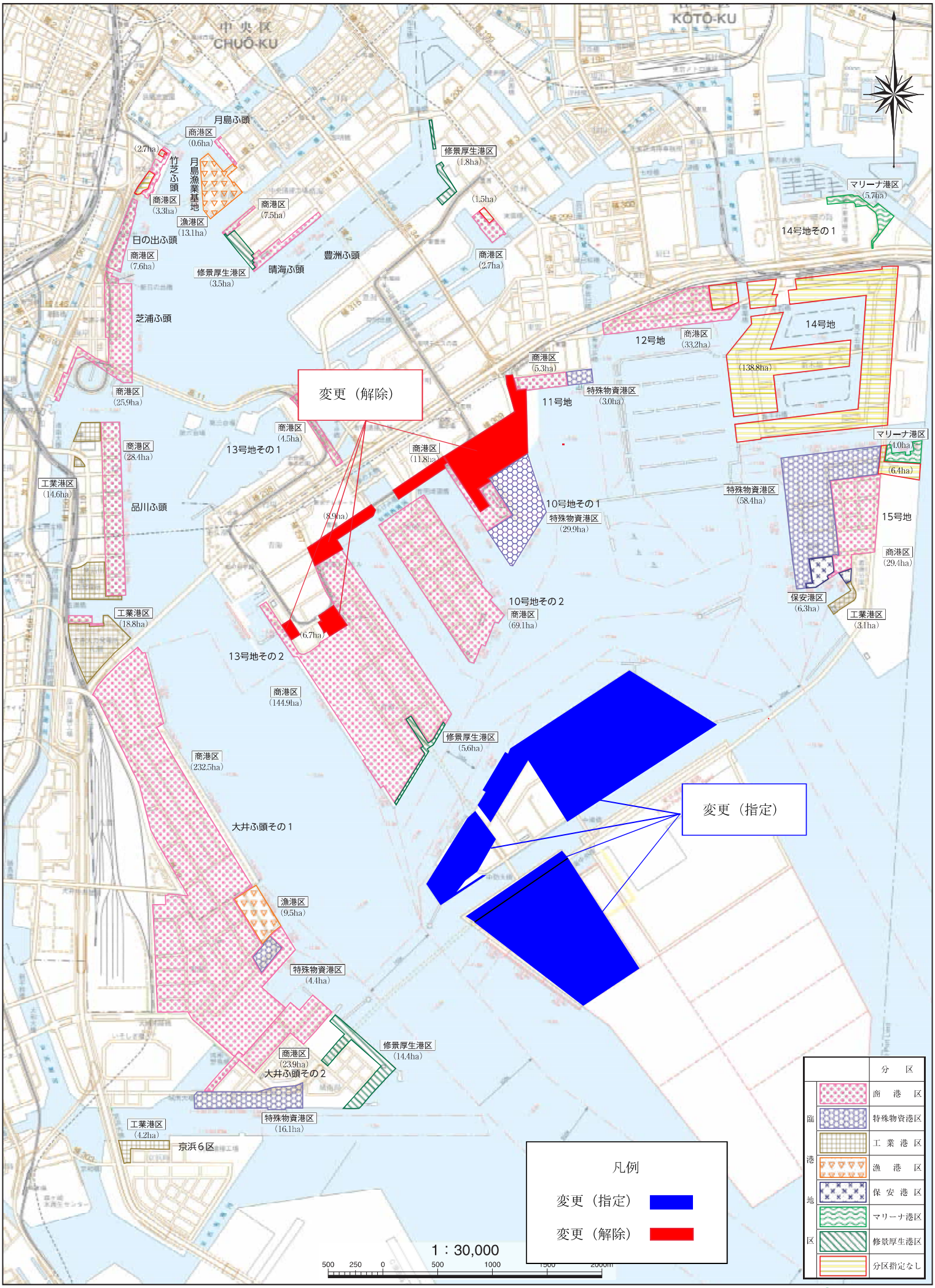

東京都港湾局