東京都高潮浸水想定区域図［想定最大規模］（浸水継続時間）（詳細図：図面番号 21 / 54 ）

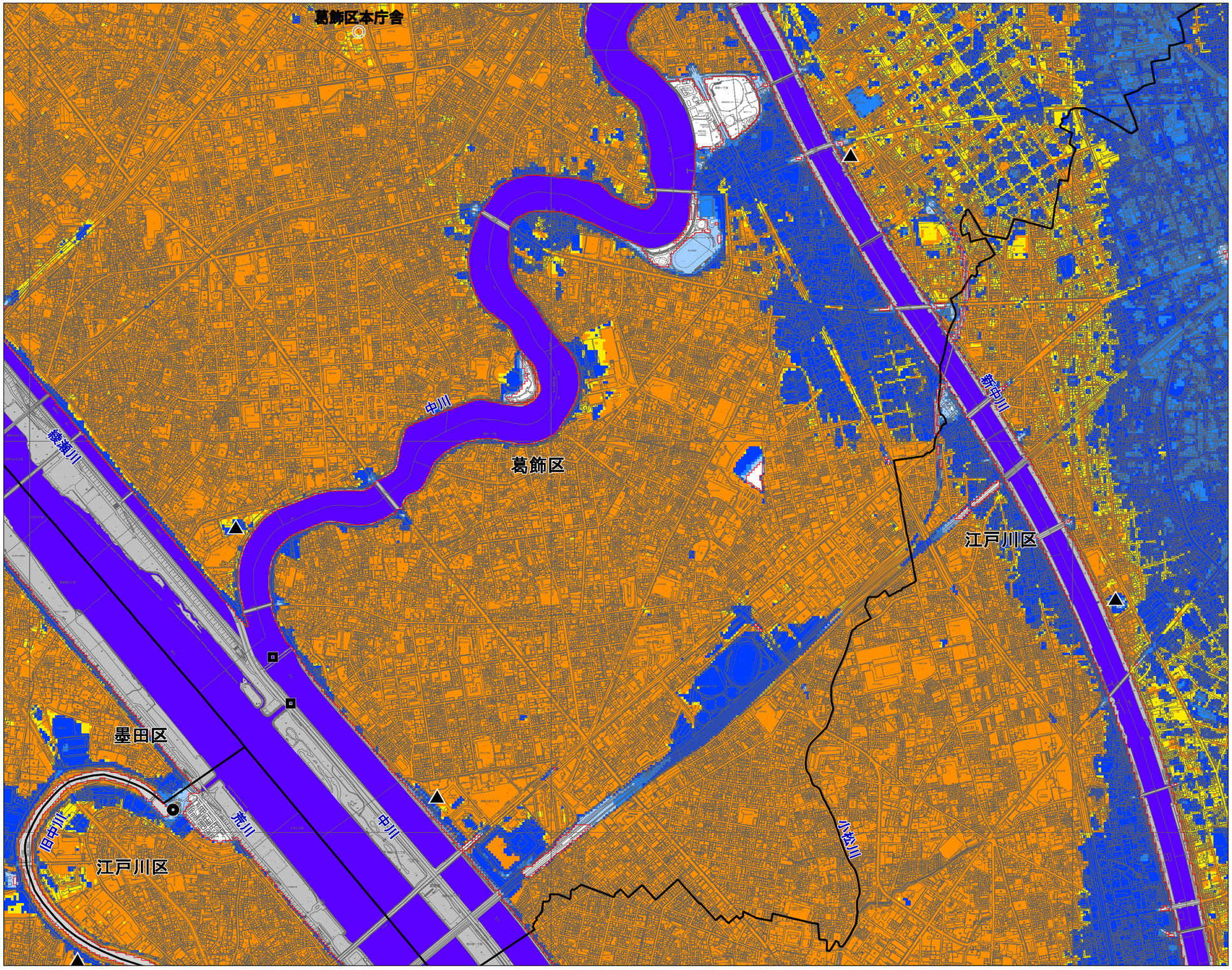

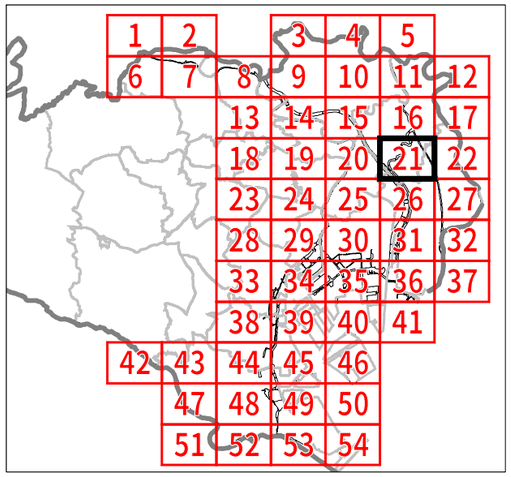

（凡例）浸水継続時間
（浸水深50cm以上）

１週間以上	
３日以上	７日未満
１日以上	３日未満
１２時間以上	２４時間未満
０時間以上	１２時間未満
または浸水深50cm未満	

水防法第十四条の三に基づき指定する区域

都県境界	河川流量を設定する対象河川
区境界	河川等範囲
区役所	ポンプ場
	排水機場
	水門

0 100 200 400 600 800 1000m

縮尺　1：15,000

この地図は、国土理院長承認(平成 24 関公第 269 号)を得て作成した東京都地形図(S=1:2,500)を使用(28 都市基交第 867 号)して作成したものである。無断複製を禁ずる。