東京都高潮浸水想定区域図［想定最大規模］（浸水継続時間）（詳細図：図面番号 27 / 54 ）

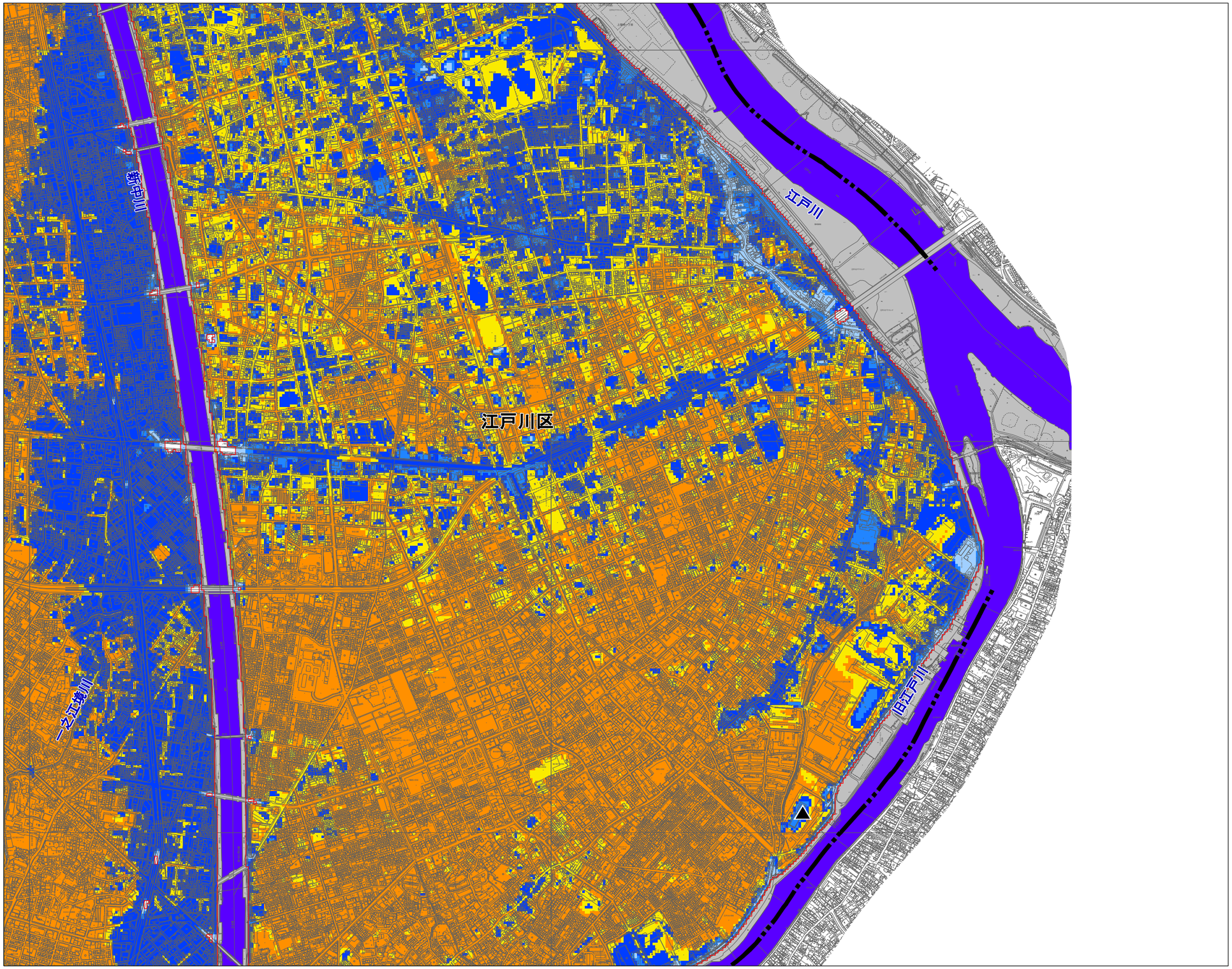

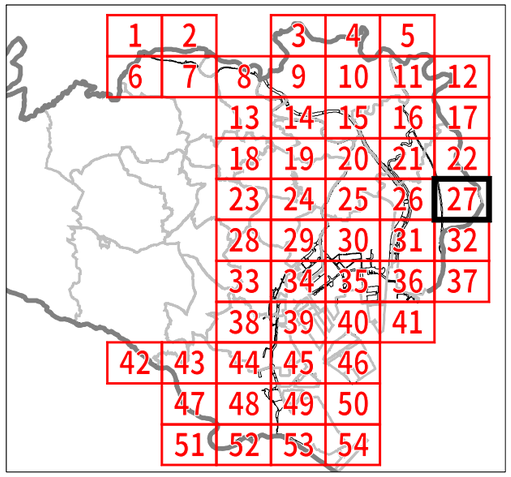

（凡例）浸水継続時間
（浸水深50㎝以上）

１週間以上	
３日以上	７日未満
１日以上	３日未満
１２時間以上	２４時間未満
０時間以上 または浸水深50㎝未満	１２時間未満

水防法第十四条の三に基づき指定する区域

- 都県境界
- 区境界
- 区役所
- 河川流量を設定する対象河川
- 河川等範囲
- ポンプ場
- 排水機場
- 水門

0 100 200 400 600 800 1000m

縮尺　1：15,000

この地図は、国土理院長承認(平成 24 関公第 269 号)を得て作成した東京都地形図(S=1:2,500)を使用(28 都市基交第 867 号)して作成したものである。無断複製を禁ずる。