東京都高潮浸水想定区域図［想定最大規模］（浸水継続時間）（詳細図：図面番号 29 / 54 ）

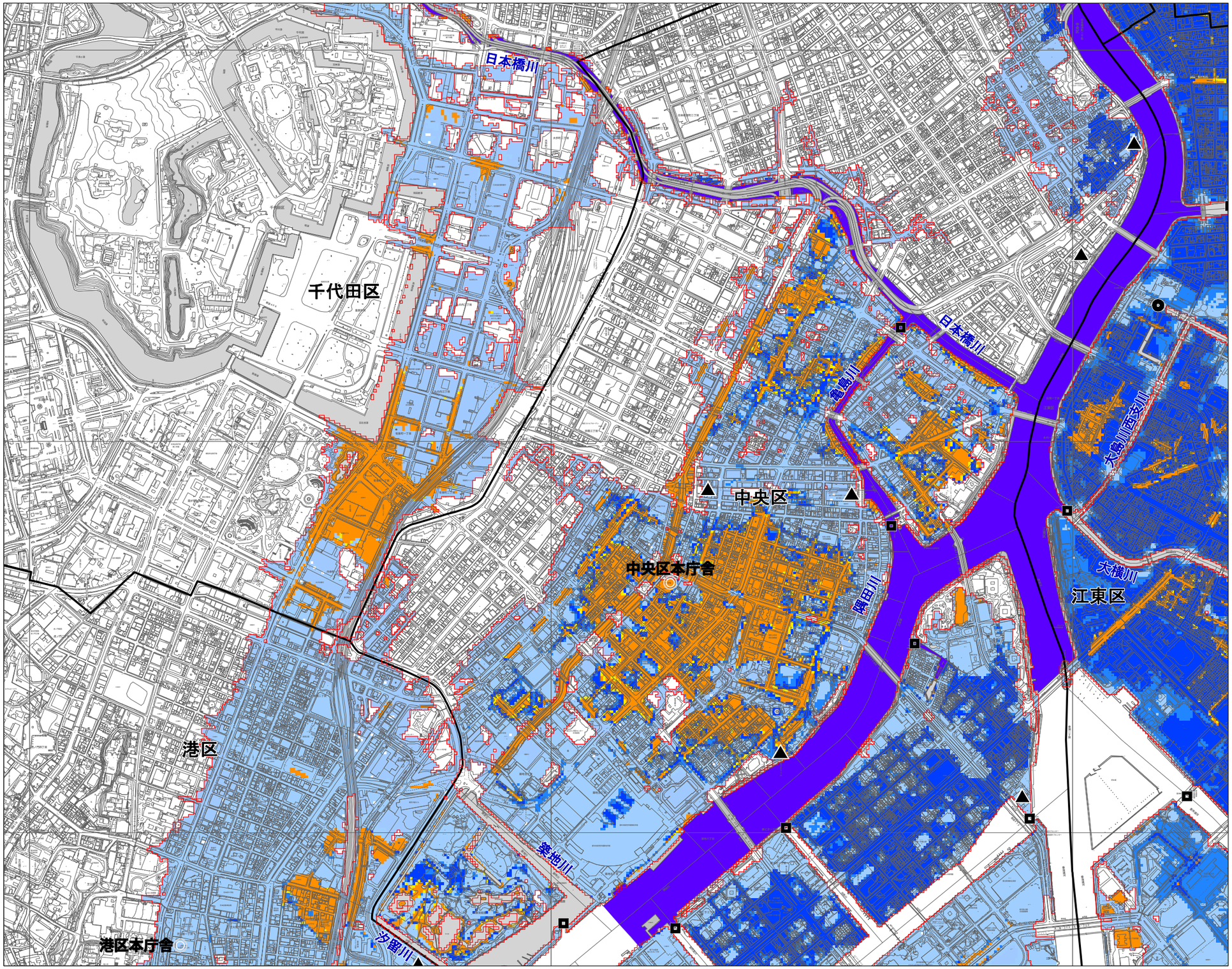

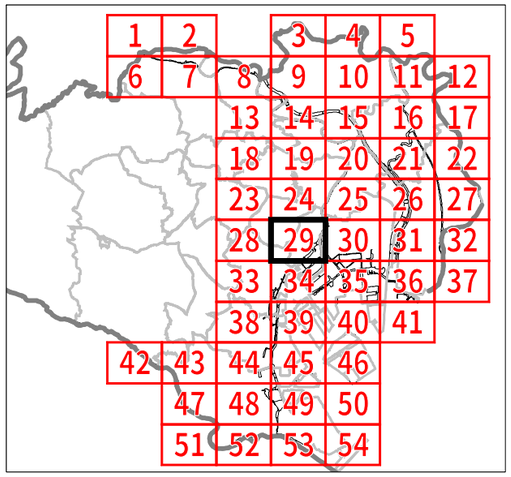

（凡例）浸水継続時間
（浸水深50㎝以上）

- １週間以上
- ３日以上　７日未満
- １日以上　３日未満
- １２時間以上　２４時間未満
- ０時間以上　１２時間未満
  または浸水深50㎝未満

水防法第十四条の三に基づき指定する区域

- 都県境界
- 区境界
- ◎ 区役所
- 河川流量を設定する対象河川
- 河川等範囲
- ▲ ポンプ場
- ● 排水機場
- ◘ 水門

0　100　200　400　600　800　1000m

縮尺　1：15,000

この地図は、国土理院長承認(平成 24 関公第 269 号)を得て作成した東京都地形図(S=1:2,500)を使用(28 都市基交第 867 号)して作成したものである。無断複製を禁ずる。