

東京港港勢（概報）

平成15年（2003年）港湾統計



東京都港湾局

凡 例

- 1 この東京港港勢（概報）に収められている各種統計資料は、統計法に基づく「港湾調査規則」（昭和26年運輸省令第13号）により、平成15年において東京都が管理する東京港と国内外の諸港湾との間に出入した船舶及び貨物の動向を調査し、集計したものです。
- 2 調査区域は港湾区域とし、入港船舶については積載貨物の有無にかかわらず総トン数5総トン以上の船舶を調査対象としました。また、海上出入貨物については、船舶及び艀により出入した貨物を調査対象としました。
- 3 貨物数量は、原則としてフレート・トンによります。すなわち、容積は1.133立方メートル（40立方フィート）、重量は1,000キログラムをもって1トンとし、容積又は重量のいずれか大きい方をもって計算することを原則としています。ただし、この原則によらない貨物は慣習によります。
- 4 この統計書で外国貿易（外貿）とは、当港で船積みされそのまま外国へ輸送されるもの及び外国の港で船積みされそのまま当港に輸送されたものをいい、国内の他の港で積み換えられた貨物は内国貿易（内貿）としました。
- 5 外国貿易の国別は、輸出においては最初の到着港、輸入においては最終積出し港の国名をもって分類しました。
- 6 品種分類は、「港湾統計に用いる品種分類表」（81品種）によります。
- 7 統計計上の時期は、入港船舶については出港の日、海上出入貨物については船舶の出港の日の属する月を基準に計上しました。
- 8 この統計書のうち、「 - 」は皆無又は該当数字なしを表わします。
- 9 数字の単位未満は四捨五入しているので、合計の数字と内訳の数字が一致しない場合があります。

掲載事項の照会・問合せ先

* **東京港**…………… 東京都港湾局 港湾経営部振興課物流調査係
〒163-8001 東京都新宿区西新宿二丁目8番1号
T e l 03—5320—5543 F a x 03—5388—1576

目 次

平成 15 年（2003 年）東京港港勢概況	
------------------------------	--

入港船舶

1 入港船舶年次別表	
2 入港船舶船種別表	
3 入港船舶総トン数階級別表	
4 外航船国籍別表	
5 入港船舶航路別表	
6 入港船舶けい留施設別表	
7 外内航客船、船客乗降人員表	

海上出入貨物

1 海上出入貨物年次推移表	
2 海上出入貨物品種別表	
3 外貿貨物品種別表	
4 外貿コンテナ貨物品種別表	
5 内貿貨物品種別表	
6 海上出入貨物航路別表	
7 外貿貨物地域別表	
8 外貿貨物主要国別表(上位 20 位)	
9 外貿貨物輸出・輸入別主要国別表(上位 20 位)	
10 輸出貨物主要港品種別表(上位 15 位)	
11 輸入貨物主要港品種別表(上位 15 位)	
12 海上出入貨物けい留施設別表	
13 内貿貨物地域別表	
14 内貿コンテナ主要品種別取扱量	
15 カーフェリー貨物表	
16 航路別コンテナ個数表	
17 けい留施設別コンテナ個数表	

参考資料

1 東京港のあらまし	
2 主な港湾施設	
3 けい留施設計画	
4 東京湾主要港港勢指標	
5 主要港港勢指標	

東京港港勢(概要)

-平成15年(2003年)東京港港湾統計-

東京都港湾局港湾経営部

1 全体のあらまし

- ◆ 平成15年の東京港港勢は、外貿貨物が引き続き前年と比べて増加し、これまで減少傾向にあった内貿貨物が増加に転じました。
- ◆ 東京港に寄港した船は、33,912隻(対前年比101.3%-以下()内比はことわりのない限り対前年比)、総トン数は162,903千総トン(104.9%)となりました。
- ◆ 取扱貨物量は88,474千トン(107.2%)であり、そのうち外貿貨物量は43,329千トン(108.8%)、内貿貨物量は45,145千トン(105.7%)でした。
- ◆ 外貿コンテナ貨物量は40,189千トン(108.3%)、外貿コンテナ取扱量(実・空計)をTEUベースで見ると、307万TEU(110.4%)を記録しました。

2 入港船舶数

	隻 数	前年比
合計	33,912	101.3%
外航船	6,164	112.6%
(コンテナ船)	4,871	115.3%
内航船	27,748	99.1%
(カーフェリー)	639	101.3%
(コンテナ船)	2,543	99.1%

- ◆ 入港船舶総隻数は、33,912隻(101.3%)でした。
- ◆ 外航船は6,164隻(112.6%)、このうちコンテナ船は4,871隻(115.3%)となり、昨年に比べて大きく増加しました。
- ◆ 内航船の総数は、これまで減少傾向にあったカーフェリーが増加に転じたが、船の大型化のため隻数は27,748隻(99.1%)となり、昨年に比べ減少しました。

3 総取扱貨物量の推移

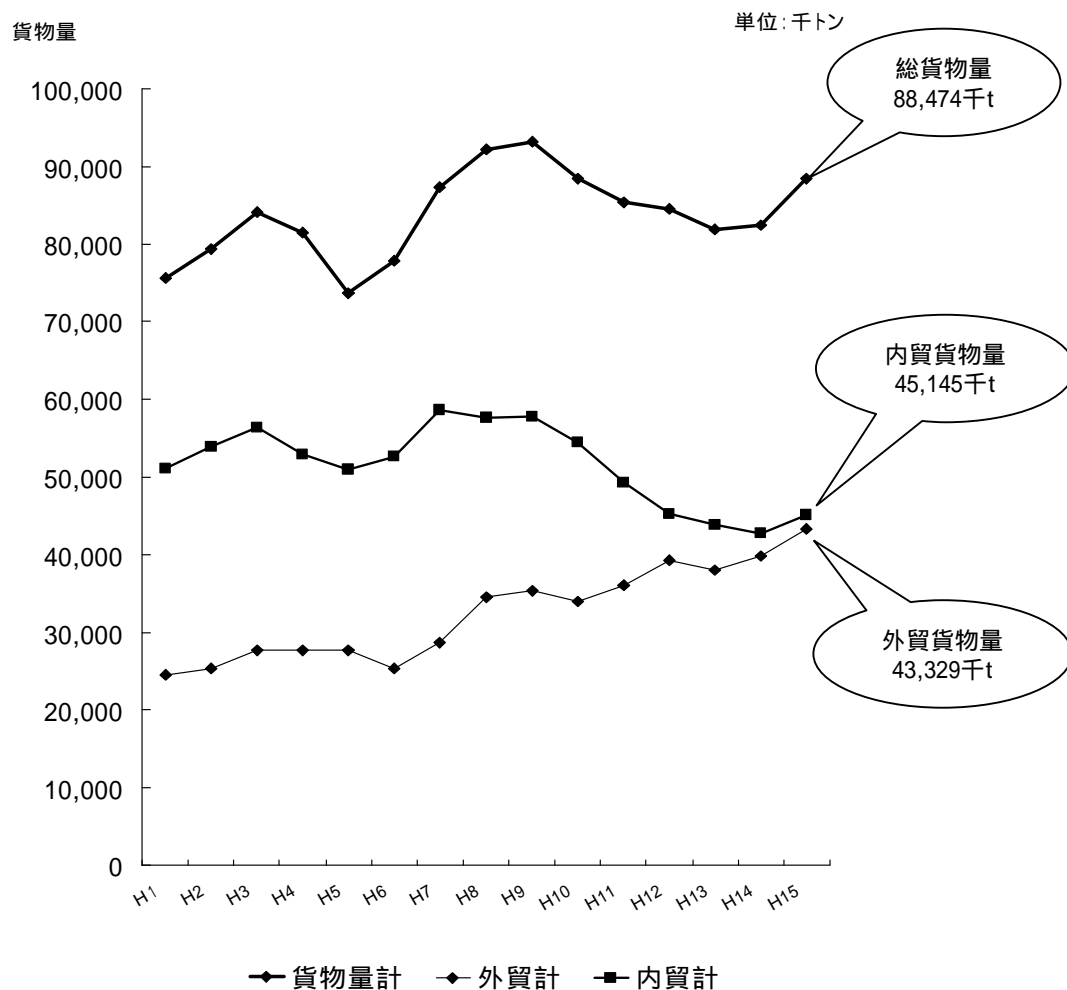

◆ 平成15年(2003年)における東京港の総取扱貨物量は、内外貿合計で88,474千トン(対前年比107.2%-以下同じ-)となり、大きく前年を上回りました。

◆ 外貿貨物は、輸出17,198千トン(107.4%)、輸入26,131千トン(109.8%)とも前年を上回り、全体で43,329千トン(108.8%)となりました。

◆ 内貿貨物は、移出15,645千トン(107.3%)、移入29,500千トン(104.9%)となっており、全体で45,145千トン(105.7%)を記録して、6年ぶりに増加に転じました。

4 外貿貨物 - 取扱動向 -

	取扱量	前年比
合計	43,329千トン	108.8%
輸出	17,198千トン	107.4%
輸入	26,131千トン	109.8%

◆外貿貨物は輸出・輸入とも平成14年を上回った結果、43,329千トン(108.8%)となりました。

◆輸出を国別で見ると、中国(香港を含む。以下、「中国」はことわりのない限り、香港を含む。)が4,214千トン(125.9%)と増加しました。

◆輸入を国別で見ると、中国7,277千トン(140.7%)と大幅に増加し昨年に引き続き1位となり、これまで減少傾向にあったアメリカが4,404千トン(100.7%)と前年並みとなり、カナダが2,099千トン(110.4%)と増加しました。

5 外貿貨物 - 地域別動向 -

単位:千トン

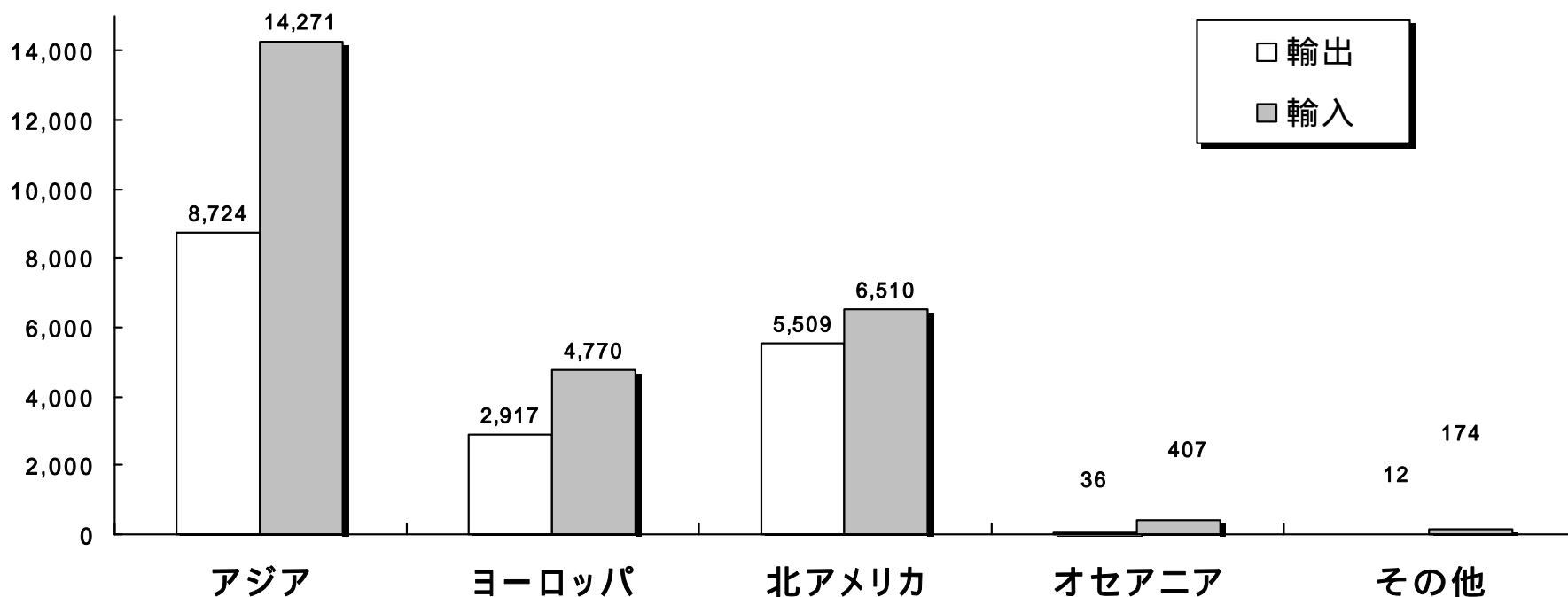

◆アジア地域は、輸出が中国87万トン増、台湾20万トン増などにより、前年比14.4%増加し、輸入が中国211万トン増などにより前年比14.3%増となりました。

◆北アメリカ地域は、輸出はアメリカが8万トン・1.7%の増、カナダが20万トン・52.2%増などにより、前年比5.0%増加し、輸入はアメリカが前年並み、カナダが20万トン・10.4%増などのため、前年比3.5%増となりました。

◆ヨーロッパ地域は、輸出はドイツが5万トン減、イギリス7万トン減などのため前年比5.1%減、輸入はオランダが21万トン増、ドイツが22万トン増などの影響で、前年比10.4%増となりました。

6 外貿貨物 - 品種構成 -

単位:千トン

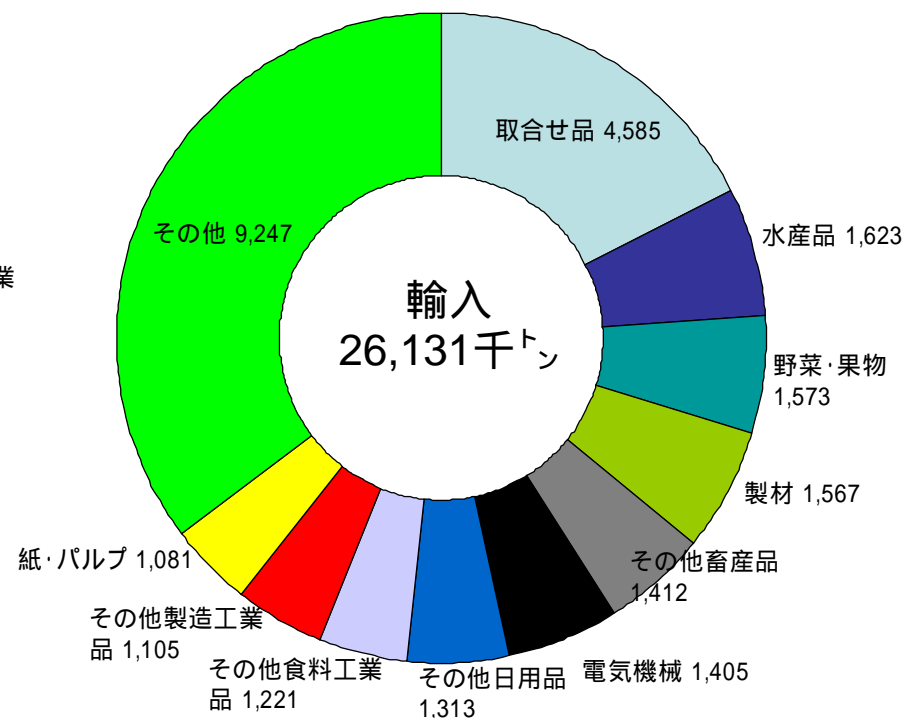
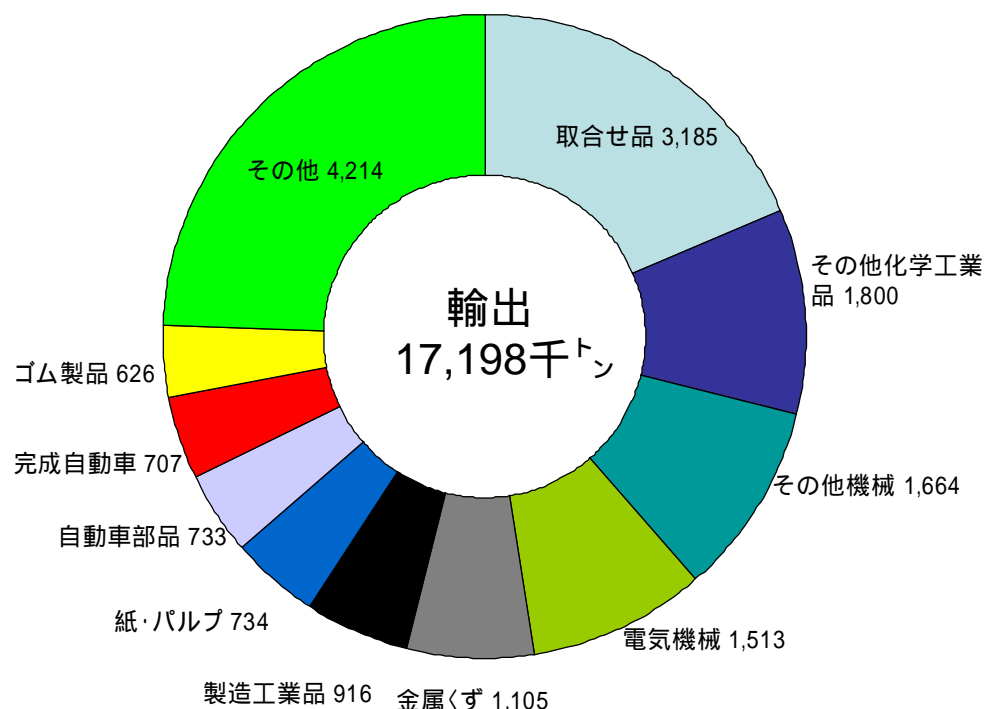

◆輸出を品種別で見ると、「その他化学工業品」1,800千トン(104.5%)、「電気機械」1,513千トン(103.9%)が増加し、「取合せ品」3,185千トン(93.2%)などが減少しました。

◆輸入を品種別で見ると、「野菜・果物」1,573千トン(127.7%)、「電気機械」1,405千トン(127.5%)が増加し、「取合せ品」4,585千トン(89.4%)、「水産品」1,623千トン(85.4%)などが減少しました。

7 外貿コンテナ貨物 - 取扱動向 -

外貿コンテナ貨物量

	取扱量	前年比
合計	40,189千トン	108.3%
輸出	15,998千トン	105.3%
輸入	24,190千トン	110.3%

外貿コンテナ取扱量(実・空計)

	コンテナ 取扱個数	前年比
合計	307万TEU	110.4%
輸出	138万TEU	110.0%
輸入	169万TEU	110.7%

◆外貿コンテナ貨物は輸出・輸入とも前年に比べて増加し、40,189千トン(108.3%)でした。

◆取扱コンテナ個数は、輸出入とも前年を上回り、307万TEU(110.4%)となり、初めて300万台となりました。

◆外貿貨物のコンテナ化率は92.8%(14年実績93.2%)、その内訳は輸出93.0%、輸入92.6%となっています。

8 外貿コンテナ貨物 - 年次推移(重量) -

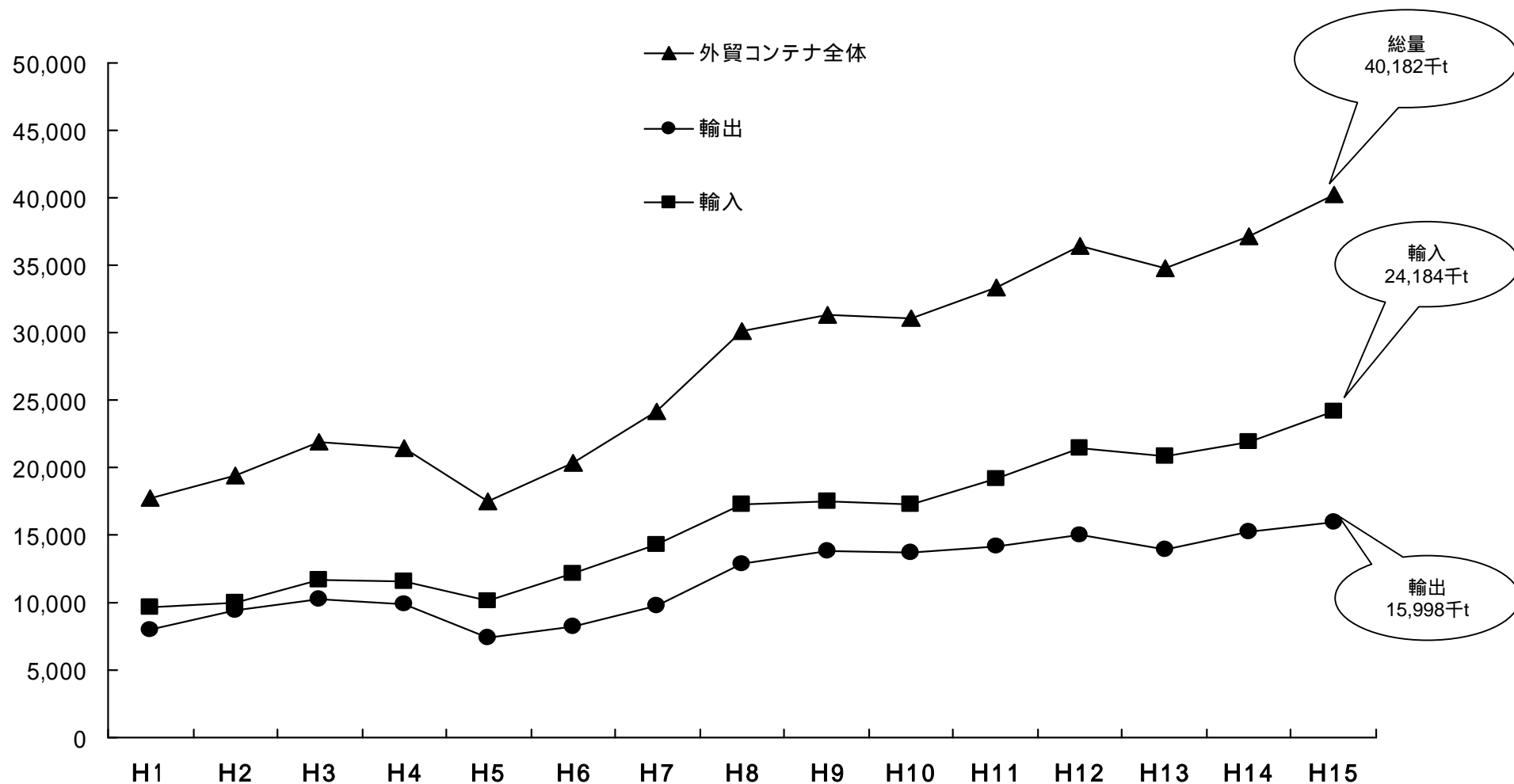

◆外貿コンテナ取扱貨物(重量)は、輸出・輸入とも前年に比べて増加しました。

9 外貿コンテナ貨物 - 年次推移(実入コンテナ個数) -

単位:万TEU

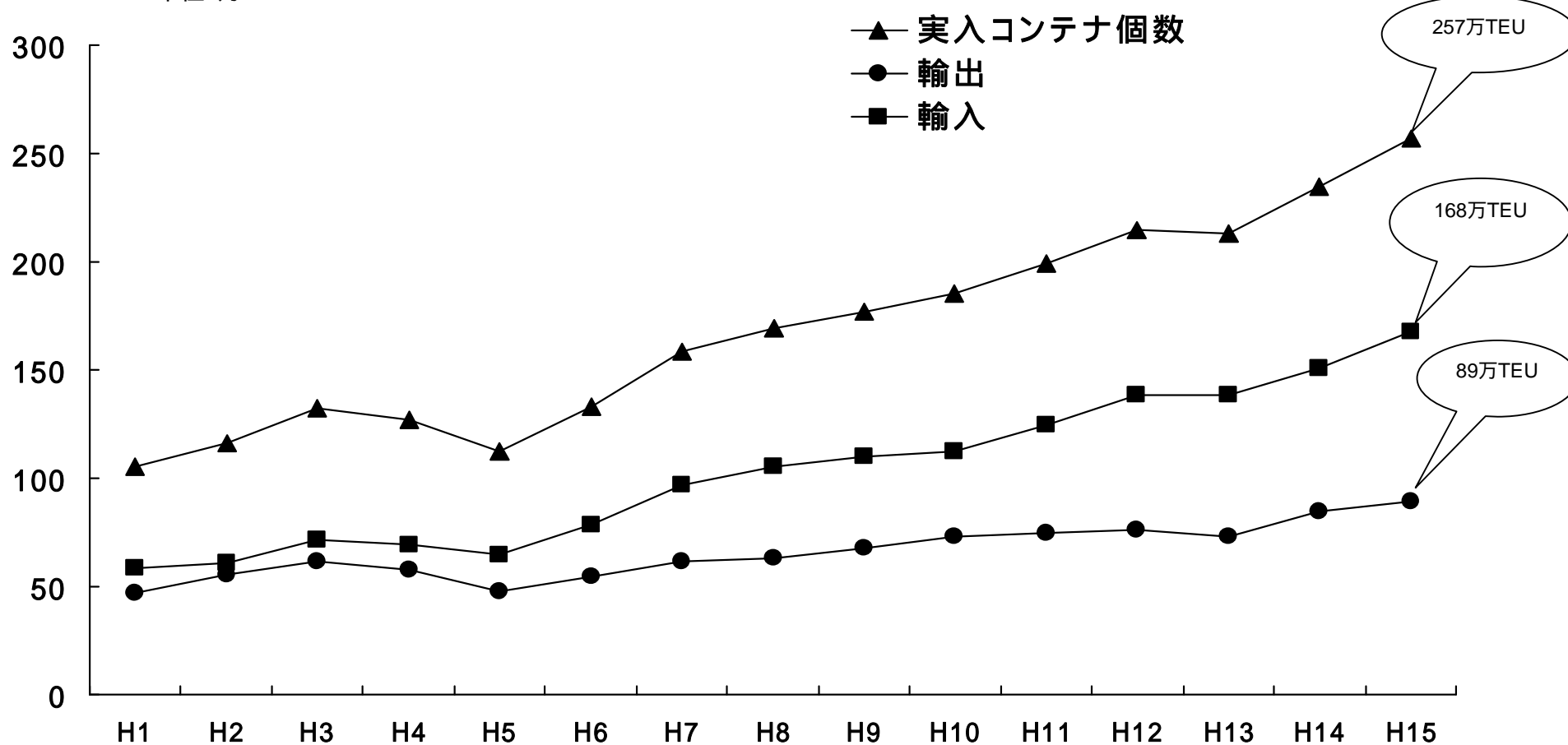

◆外貿コンテナ取扱貨物(個数:TEU(実入))は、輸出入とも増加しました。

10 内貿貨物 - 取扱動向 -

	取扱量	前年比
合計	45,145千トン	105.7%
移出	15,645千トン	107.3%
移入	29,500千トン	104.9%

◆内貿貨物は、移出は15,645千トン(107.3%)と増加し、移入も29,500千トン(104.9%)と増加に転じたため、総体で45,145千トン(105.7%)となり、6年ぶりで前年比プラスとなりました。

11 内貿貨物の動向 - 品種構成 -

単位:千トン

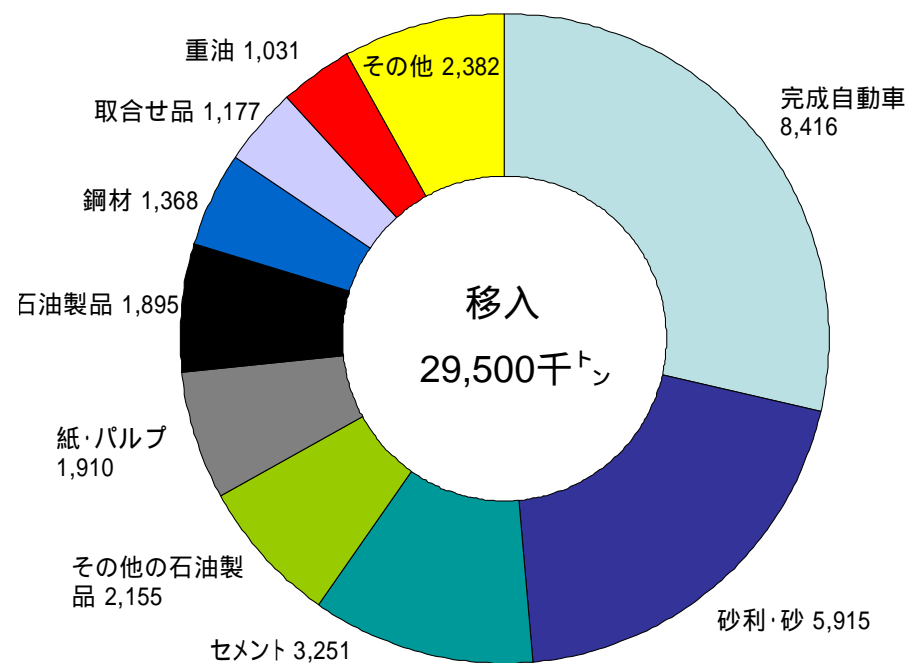
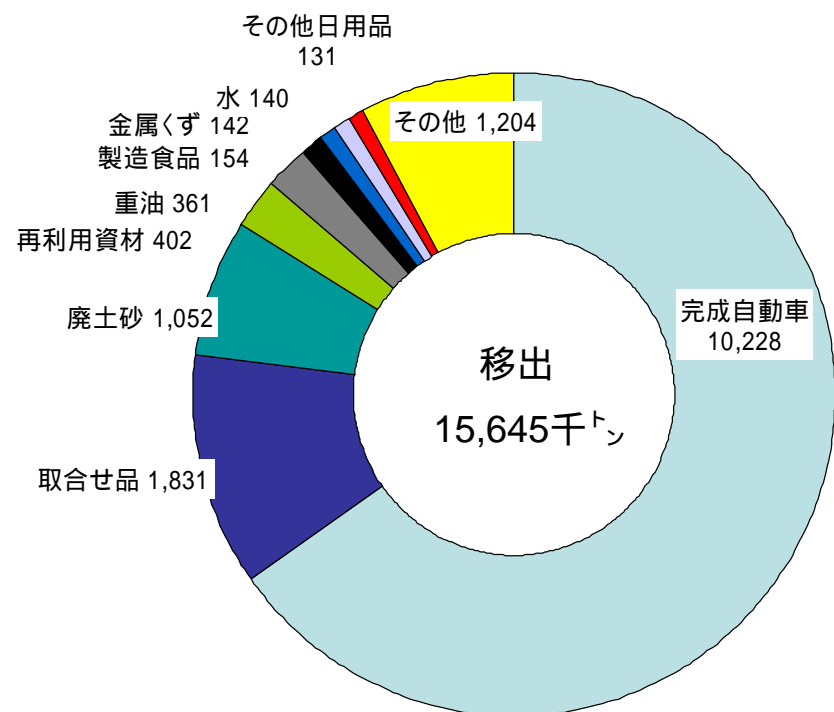

◆移出を品種別で見ると、「完成自動車」10,228千トン(108.8%)、「取合せ品」1,831千トン(114.1%)などが増加し、「紙・パルプ」131千トン(34.9%)が減少しました。

◆移入を品種別で見ると、「完成自動車」8,416千トン(107.5%)、「原油」1,012千トン(138.5%)などが増加し、「砂利・砂」5,915千トン(99.8%)などが減少しました。

12 内貿貨物 - 地域別現状 -

単位:千トン

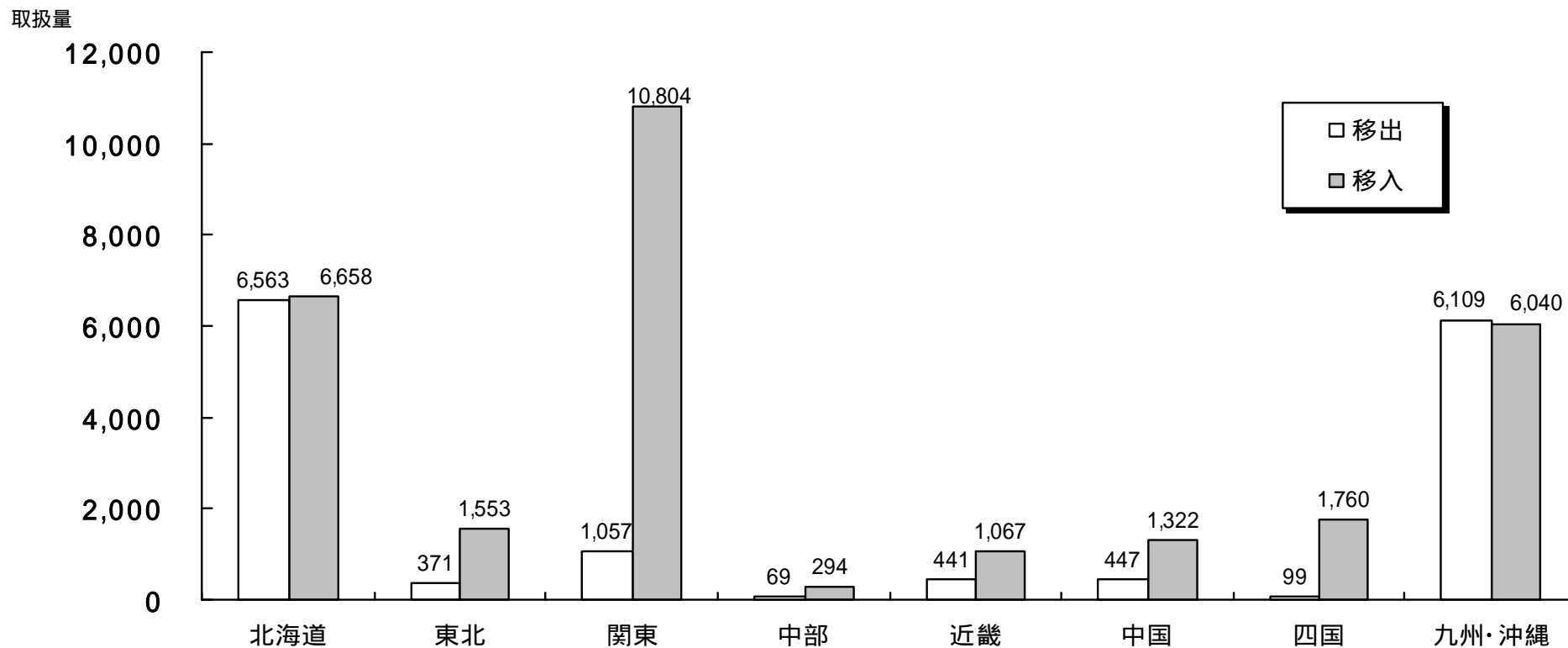

◆内貿貨物の地域別取扱量をみると、九州・沖縄12,150千トン(104.7%)、北海道13,221千トン(111.1%)、関東11,862千トン(103.1%)となりました。

13 主要港貿易額比較

単位：億円

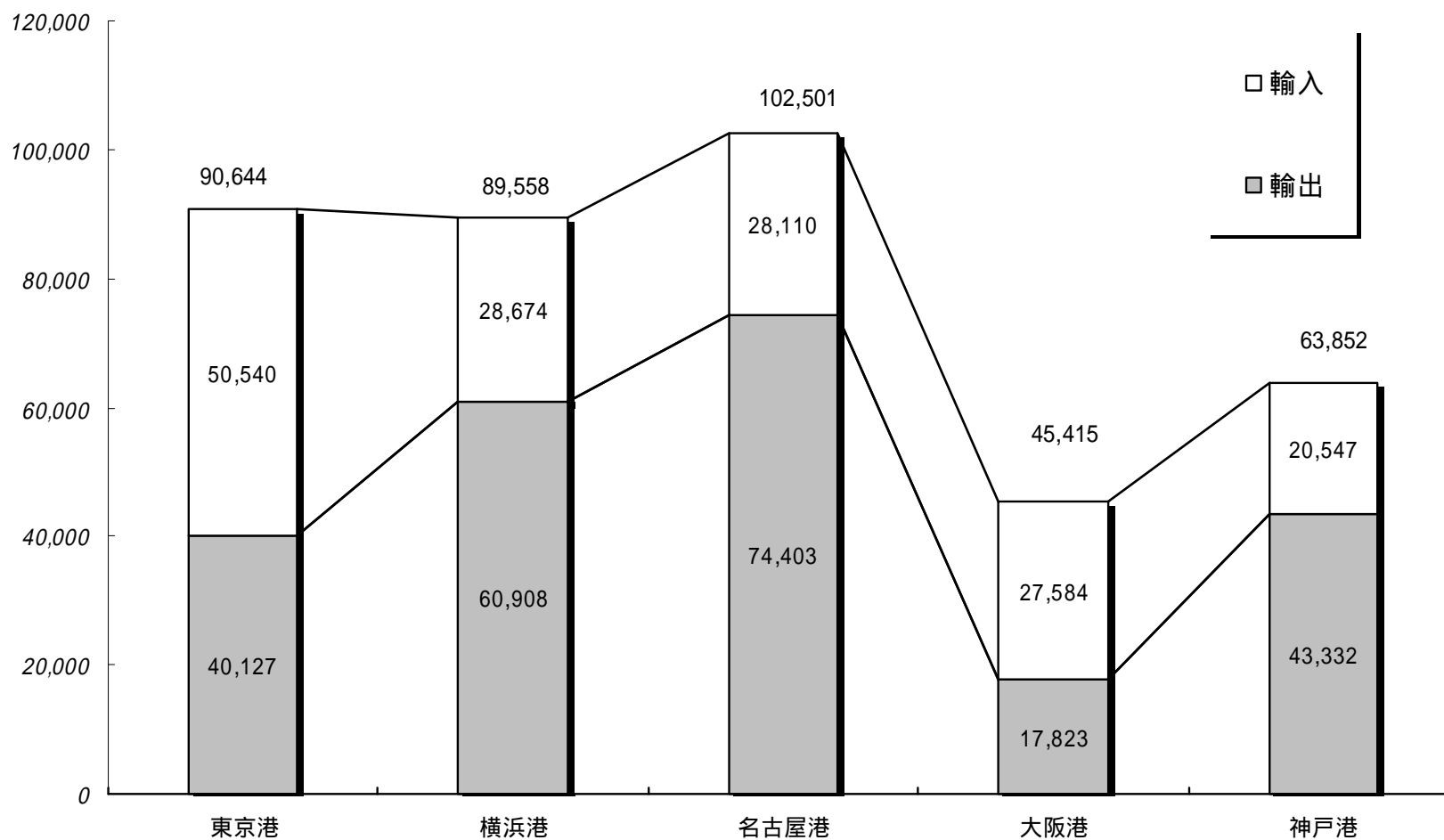

注：東京税関速報値による

◆主要5港の貿易額順位は、1位名古屋港(10.3兆円)、2位東京港(9.07兆円)、3位横浜港(8.96兆円)でした。東京港は、大消費地を背後圏に持つ性格から、輸入は1位となっています。(昨年と同様)

東京港港勢指標(平成15年)

船 舶

単位：隻、総トン、%

			平成15年	前年実績	増 減	前年比
総 数	隻 数		33,912	33,477	435	101.3%
	総トン数		162,902,720	155,297,183	7,605,537	104.9%
外 航 船	隻 数		6,164	5,472	692	112.6%
	総トン数		120,507,871	113,978,960	6,528,911	105.7%
うちフルコン船	隻 数		4,813	4,187	626	115.0%
	総トン数		111,008,373	104,904,177	6,104,196	105.8%
内 航 船	隻 数		27,748	28,005	257	99.1%
	総トン数		42,394,849	41,318,223	1,076,626	102.6%

貨 物

単位：トン、TEU、%

			平成15年	前年実績	増 減	前年比
取扱貨物総量	計		88,473,966	82,519,796	5,954,170	107.2%
出 貨			32,842,827	30,591,857	2,250,970	107.4%
入 貨			55,631,139	51,927,939	3,703,200	107.1%
外 貿 貨 物	計		43,329,278	39,809,943	3,519,335	108.8%
輸 出			17,197,803	16,008,849	1,188,954	107.4%
輸 入			26,131,475	23,801,094	2,330,381	109.8%
うちコンテナ貨物	計		40,188,570	37,112,149	3,076,421	108.3%
輸 出			15,998,178	15,188,182	809,996	105.3%
輸 入			24,190,392	21,923,967	2,266,425	110.3%
コンテナ個数 TEU	計		3,074,794	2,784,474	290,320	110.4%
	実入り		2,570,104	2,349,664	220,440	109.4%
	空		504,690	434,810	69,880	116.1%
輸 出	計		1,384,395	1,258,025	126,370	110.0%
	実入り		892,581	842,713	49,868	105.9%
	空		491,814	415,312	76,502	118.4%
輸 入	計		1,690,399	1,526,449	163,950	110.7%
	実入り		1,677,523	1,506,951	170,572	111.3%
	空		12,876	19,498	6,622	66.0%
内 貿 貨 物	計		45,144,688	42,709,853	2,434,835	105.7%
うちコンテナ貨物			2,304,913	2,309,094	4,181	99.8%
うちカーフェリー貨物			16,065,760	15,195,185	870,575	105.7%
移 出	計		15,645,024	14,583,008	1,062,016	107.3%
うちコンテナ貨物			1,275,948	1,346,666	70,718	94.7%
うちカーフェリー貨物			8,450,950	8,051,750	399,200	105.0%
移 入	計		29,499,664	28,126,845	1,372,819	104.9%
うちコンテナ貨物			1,028,965	962,428	66,537	106.9%
うちカーフェリー貨物			7,614,810	7,143,435	471,375	106.6%

貿 易 額 (速 報)

平成16年6月 (財)日本関税協会東京支部(東京税関監修)発行資料により作成

単位：億円、%

			平成15年	前年実績	増 減	前年比
総 貿 易 額	計		90,667	88,541	2,126	102.4%
輸 出 額			40,127	40,106	21	100.1%
輸 入 額			50,540	48,434	2,106	104.3%
うちコンテナ貨物貿易額	計		84,598	83,737	861	101.0%
輸 出 額			35,905	37,343	1,438	96.1%
輸 入 額			48,693	46,395	2,298	105.0%

* 四捨五入の関係上、合計値が合わない場合がある。

入港船舶

1 入港船舶年次別表

単位：隻、総トン数

年次	合計		外航船				内航船	
	隻数	総トン数	隻数	総トン数	うちコンテナ船		隻数	総トン数
					隻数	総トン数		
58年(1983)	53,009	80,962,059	4,161	47,099,330	1,700	33,021,304	48,848	33,862,729
59年(1984)	56,985	83,068,059	4,014	48,573,999	1,656	35,670,093	52,971	34,494,060
60年(1985)	55,992	91,182,320	4,269	57,652,910	1,917	44,837,969	51,723	33,529,410
61年(1986)	57,485	98,573,767	4,321	65,036,979	2,018	52,045,120	53,164	33,536,788
62年(1987)	57,121	107,780,595	4,646	73,887,717	2,177	59,525,642	52,475	33,892,878
63年(1988)	58,206	114,394,007	4,702	79,509,232	2,220	64,504,107	53,504	34,884,775
平成 元年(1989)	57,659	117,983,470	4,724	79,894,283	2,168	64,868,744	52,935	38,089,187
2年(1990)	55,934	125,507,500	4,915	85,038,055	2,423	70,077,928	51,019	40,469,445
3年(1991)	56,753	131,909,101	5,134	90,145,562	2,656	75,407,101	51,619	41,763,539
4年(1992)	54,387	133,462,166	5,374	92,201,815	2,713	75,987,249	49,013	41,260,351
5年(1993)	50,213	116,557,088	4,609	76,215,839	2,358	62,421,067	45,604	40,341,249
6年(1994)	48,882	122,801,795	4,709	81,616,589	2,645	68,460,656	44,173	41,185,206
7年(1995)	48,716	133,898,523	4,893	91,589,583	3,086	79,068,704	43,823	42,308,940
8年(1996)	46,279	140,214,228	4,787	98,292,551	3,245	86,364,328	41,492	41,921,677
9年(1997)	45,331	148,363,636	5,124	106,144,749	3,674	94,758,768	40,207	42,218,887
10年(1998)	40,520	141,401,525	4,704	100,760,873	3,548	92,492,582	35,816	40,640,652
11年(1999)	35,222	138,385,819	4,753	101,638,241	3,632	94,641,439	30,469	36,747,578
12年(2000)	34,250	150,393,552	5,331	109,764,654	4,208	101,823,575	28,919	40,628,898
13年(2001)	33,368	154,619,987	5,528	113,175,585	4,298	104,666,807	27,840	41,444,402
14年(2002)	33,477	155,297,183	5,472	113,978,960	4,225	105,860,300	28,005	41,318,223
平成15年(2003)	33,912	162,902,720	6,164	120,507,871	4,871	112,638,990	27,748	42,394,849
1月	2,598	11,907,199	446	8,667,991	354	8,096,307	2,152	3,239,208
2月	2,819	12,328,790	451	8,795,276	343	8,187,918	2,368	3,533,514
3月	2,955	13,608,488	503	9,907,100	395	9,254,170	2,452	3,701,388
4月	2,695	13,474,429	508	9,986,034	410	9,412,682	2,187	3,488,395
5月	2,863	13,915,320	526	10,500,540	420	9,855,134	2,337	3,414,780
6月	2,805	13,492,257	514	10,085,773	395	9,328,261	2,291	3,406,484
7月	2,891	14,194,475	541	10,523,312	431	9,837,991	2,350	3,671,163
8月	2,812	14,164,993	552	10,811,818	422	10,020,582	2,260	3,353,175
9月	2,805	13,584,521	510	10,003,207	409	9,448,198	2,295	3,581,314
10月	2,965	14,334,284	539	10,662,945	431	9,993,565	2,426	3,671,339
11月	2,726	13,652,365	522	10,198,356	417	9,573,968	2,204	3,454,009
12月	2,978	14,245,599	552	10,365,519	444	9,630,214	2,426	3,880,080
前年比較増減	435	7,605,537	692	6,528,911	646	6,778,690	-257	1,076,626
前年比(%)	101.3%	104.9%	112.6%	105.7%	115.3%	106.4%	99.1%	102.6%

(注) コンテナ船はフルコンテナ船、セミコンテナ船、RORO船の合計

入港船舶の総トン数の推移

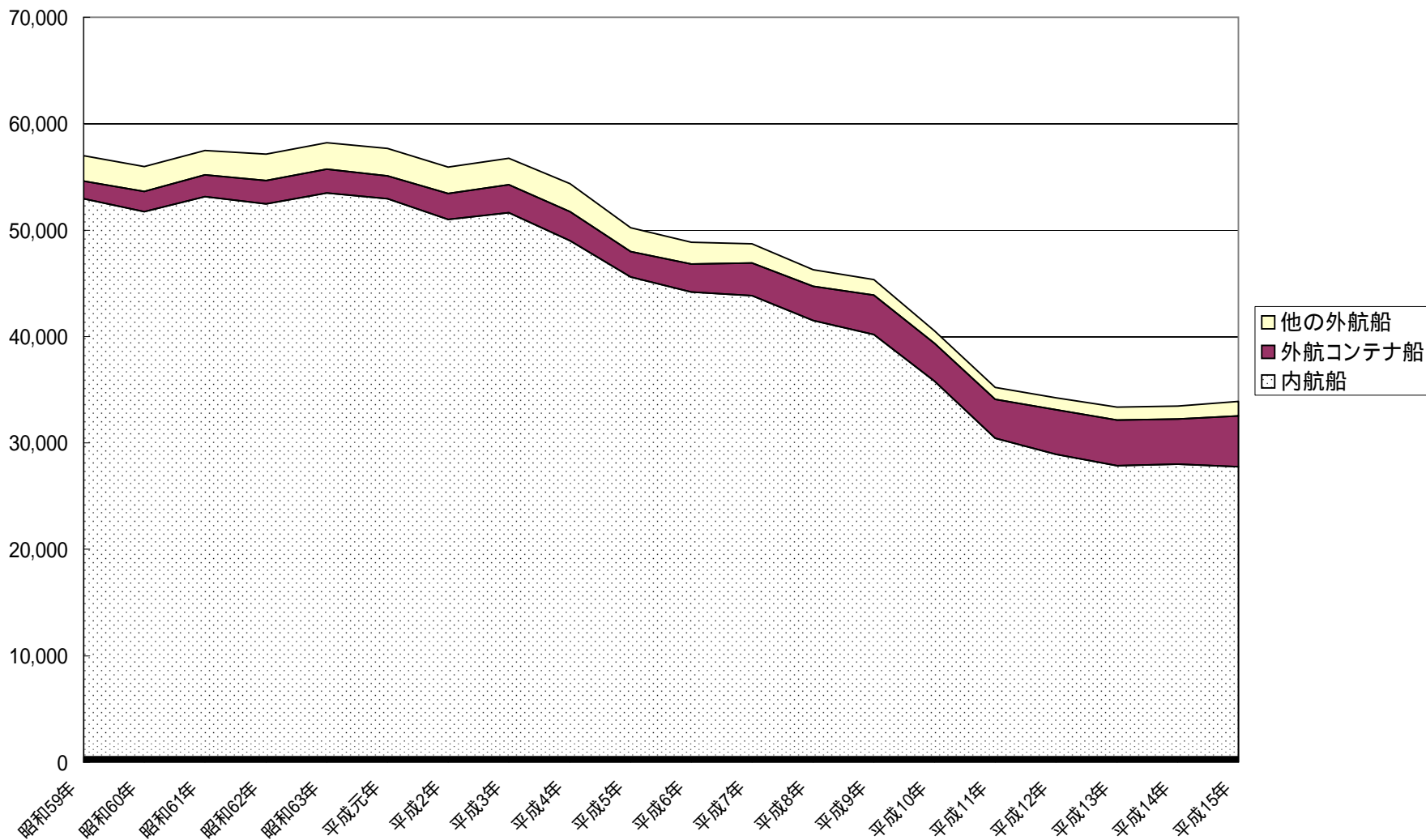

入港船舶の推移

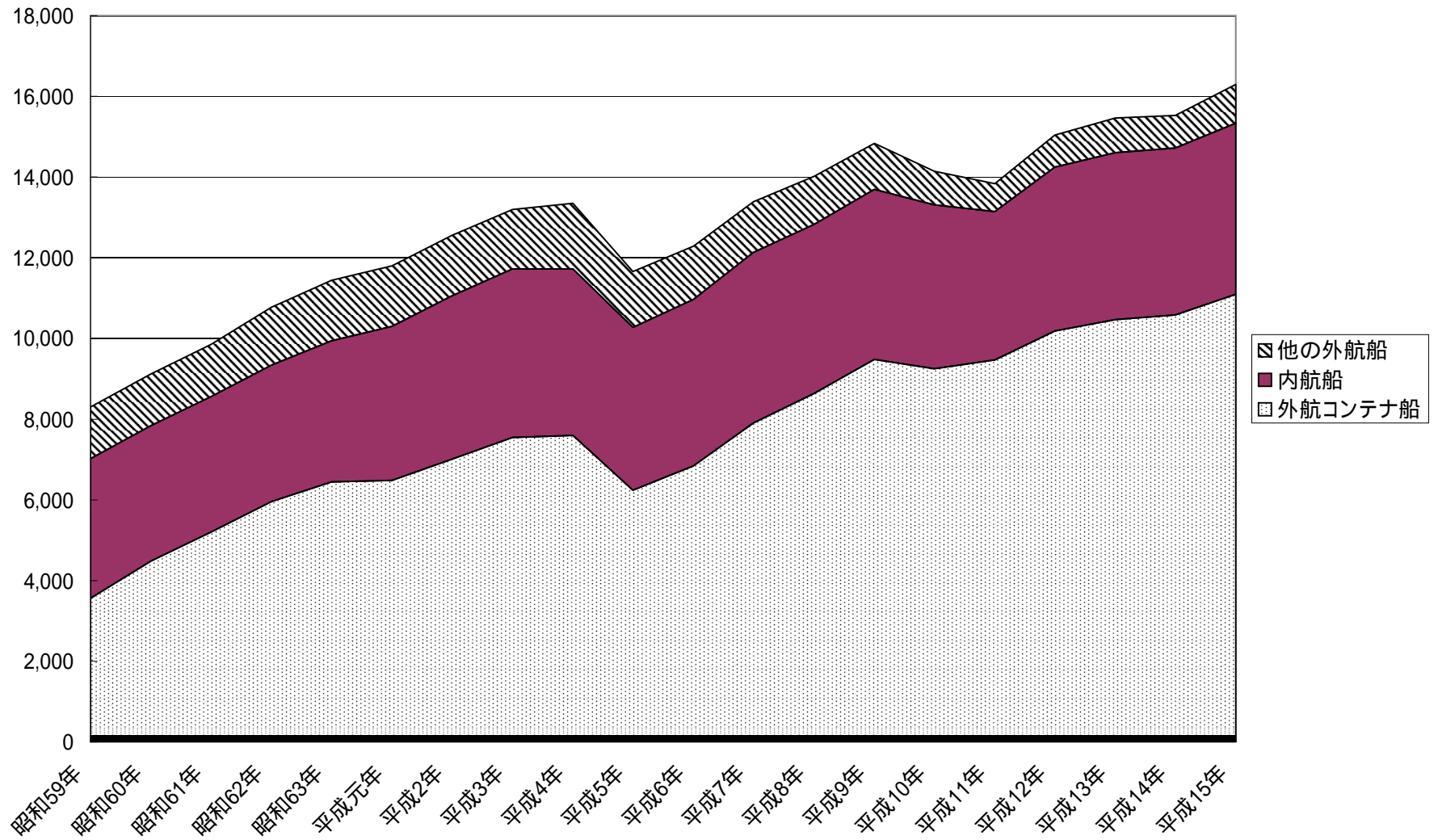

2 入港船舶船種別表

単位：隻、総トン

船 種	平成15年(2003年)						平成14年(2002年)	
	合 計		外 航		内 航		合 計	
	隻 数	総トン数	隻 数	総トン数	隻 数	総トン数	隻 数	総トン数
合 計	33,912	162,902,720	6,164	120,507,871	27,748	42,394,849	33,477	155,297,183
貨 物 船 計	29,965	148,797,333	6,145	120,296,293	23,820	28,501,040	29,429	140,005,376
鋼材船	402	175,620	0	0	402	175,620	470	195,859
木材船	52	595,959	52	595,959	0	0	83	839,215
チップ船	0	0	0	0	0	0	0	0
砂利・砂・石材船	5,678	2,654,522	1	26,870	5,677	2,627,652	5,688	2,601,824
セメント船	461	2,915,148	0	0	461	2,915,148	469	2,911,358
石炭船	2	34,313	2	34,313	0	0	3	88,914
鉱石船	0	0	0	0	0	0	0	0
油送船	7,629	1,256,755	0	0	7,629	1,256,755	7,697	1,171,201
LPG船	0	0	0	0	0	0	0	0
LNG船	0	0	0	0	0	0	0	0
ブダクトオイルタンカー	776	1,689,710	0	0	776	1,689,710	759	1,565,082
内航ケミカル船	0	0	0	0	0	0	0	0
外航ケミカル船	0	0	0	0	0	0	0	0
その他タンカー・タンク船	12	19,712	0	0	12	19,712	9	27,129
穀物船	21	317,741	21	317,741	0	0	21	311,730
一般貨物船	7,495	9,657,765	1,197	6,679,728	6,298	2,978,037	7,356	8,789,250
自動車専用船	8	38,328	0	0	8	38,328	37	87,981
その他専用船	15	14,578	1	2,692	14	11,886	45	149,473
作業船	0	0	0	0	0	0	0	0
コンテナ船計	7,414	129,427,182	4,871	112,638,990	2,543	16,788,192	6,792	121,266,360
フルコンテナ船	5,391	111,799,640	4,813	111,008,373	578	791,267	4,838	106,323,697
セミコンテナ船	369	3,776,744	58	1,630,617	311	2,146,127	286	2,622,754
RO・RO船	1,654	13,850,798	0	0	1,654	13,850,798	1,668	12,319,909
貨 客 船	749	3,592,086	4	18,770	745	3,573,316	1,045	4,438,514
客 船	2,147	2,329,859	7	148,046	2,140	2,181,813	1,962	2,556,414
カーフェリー	639	7,590,578	0	0	639	7,590,578	631	7,492,617
漁 船	15	6,031	1	375	14	5,656	17	6,649
そ の 他 船 舶	397	586,833	7	44,387	390	542,446	393	797,613

3 入港船舶トン数階級別表

単位：隻、総トン

トン数階級	合計		外航船		内航船	
	隻数	総トン数	隻数	総トン数	隻数	総トン数
合計	33,912	162,902,720	6,164	120,507,871	27,748	42,394,849
500トン未満	21,256	6,299,088	3	1,304	21,253	6,297,784
5 ~ 99	3,054	278,144	0	0	3,054	278,144
100 ~ 199	4,840	811,218	0	0	4,840	811,218
200 ~ 299	5,015	1,280,047	0	0	5,015	1,280,047
300 ~ 399	739	249,409	1	375	738	249,034
400 ~ 499	7,608	3,680,270	2	929	7,606	3,679,341
500トン以上5000トン未満	5,108	12,720,732	1,343	4,170,551	3,765	8,550,181
500 ~ 699	808	524,364	19	12,990	789	511,374
700 ~ 999	830	623,929	19	16,667	811	607,262
1,000 ~ 1,999	671	939,468	429	567,915	242	371,553
2,000 ~ 2,999	699	1,755,675	140	367,500	559	1,388,175
3,000 ~ 3,999	864	3,098,248	215	788,743	649	2,309,505
4,000 ~ 4,999	1,236	5,779,048	521	2,416,736	715	3,362,312
5,000トン以上10,000トン未満	3,168	25,052,722	1,733	13,963,701	1,435	11,089,021
5,000 ~ 5,999	570	3,232,992	193	1,077,789	377	2,155,203
6,000 ~ 6,999	399	2,591,395	269	1,752,504	130	838,891
7,000 ~ 7,999	635	4,779,253	315	2,357,732	320	2,421,521
8,000 ~ 8,999	510	4,303,049	295	2,508,121	215	1,794,928
9,000 ~ 9,999	1,054	10,146,033	661	6,267,555	393	3,878,478
10,000トン以上	4,380	118,830,178	3,085	102,372,315	1,295	16,457,863
10,000 ~ 19,999	2,684	37,260,516	1,453	22,347,568	1,231	14,912,948
20,000 ~ 29,999	247	6,288,289	186	4,840,355	61	1,447,934
30,000 ~ 39,999	194	6,635,305	191	6,538,324	3	96,981
40,000 ~ 49,999	426	19,426,251	426	19,426,251	0	0
50,000 ~ 59,999	519	27,298,971	519	27,298,971	0	0
60,000トン以上	310	21,920,846	310	21,920,846	0	0

* 入港最大船舶： HONG KONG EXPRESS

88,493 トン

4 外航船国籍別表

単位：隻、総トン

国籍	隻数	総トン数	国籍	隻数	総トン数	国籍	隻数	総トン数
パナマ	2,681	61,020,479	カンボジア	125	171,423	タイ	17	224,196
リベリア	410	12,564,532	バーマ(アンティガ)	120	1,377,174	サントメ・プリンシペ	13	55,445
中国	382	3,058,541	日本	111	4,344,117	ロシア	11	35,410
シンガポール	285	6,999,725	ノルウェー	107	1,338,138	ナウル	9	264,321
ベリーズ	227	425,947	ホンコン	100	1,311,283	モンゴル	7	11,209
バハマ	219	4,253,752	マルタ	95	958,143	ブルンジ	5	7,455
キプロス	204	2,170,691	オランダ	60	1,027,741	インドネシア	4	19,167
ドイツ	182	8,097,177	イギリス	50	1,589,859	バヌアツ共和国	3	29,275
セントビンセント	161	740,653	フィリピン	48	569,709	ケイマン諸島	2	24,822
韓国	149	1,344,508	マレーシア	44	495,964	コロンビア	2	2,394
台湾	141	2,215,110	ギリシャ	30	1,594,064	その他	9	109,522
リーワード諸島	125	1,681,369	デンマーク	26	374,556	合計	6,164	120,507,871

5 入港船舶航路別表

単位：隻、総トン

航路別	入港船舶			
			うちコンテナ船	
	隻数	総トン数	隻数	総トン数
合計	33,912	162,902,720	7,414	129,427,182
外航計	6,164	120,507,871	4,871	112,638,990
外航定期計	4,914	113,513,725	4,871	112,638,990
世界一周	114	6,043,623	114	6,043,623
北米西岸	732	34,443,659	712	33,806,862
北米東岸	151	7,576,351	151	7,576,351
北欧・地中海	441	25,195,811	441	25,195,811
南米西岸	13	187,278	-	-
南米東岸	-	-	-	-
南米東岸・南ア経由	-	-	-	-
アフリカ	-	-	-	-
オセアニア	80	1,692,043	80	1,692,043
印パ・バルシャ・ベンガル	58	906,335	58	906,335
東南アジア	1,127	17,805,314	1,127	17,805,314
台湾	223	3,892,730	223	3,892,730
韓国	438	2,998,916	436	2,992,720
中国	1,537	12,771,665	1,529	12,727,201
ナホトカ	-	-	-	-
外航不定期	1,250	6,994,146	-	-
内航計	27,748	42,394,849	2,543	16,788,192
内航定期計	5,030	23,738,019	1,555	11,488,244
北海道	1,284	11,987,079	987	8,267,751
北東	-	-	-	-
関	-	-	-	-
伊豆諸島	2,669	3,539,575	-	-
中部	-	-	-	-
畿	-	-	-	-
中国	100	391,025	100	391,025
四国	30	35,850	30	35,850
九州	780	6,664,868	438	2,793,618
沖縄	167	1,119,622	-	-
内航不定期	22,718	18,656,830	988	5,299,948

6 入港船舶けい留施設別表

単位：隻、総トン

係留施設	平成15年(2003年)						平成14年(2002年)					
	合計		内航		外航		合計		内航		外航	
	隻数	総トン数	隻数	総トン数	隻数	総トン数	隻数	総トン数	隻数	総トン数	隻数	総トン数
合計	33,912	162,902,720	27,748	42,394,849	6,164	120,507,871	33,477	155,297,183	28,005	41,318,223	5,472	113,978,960
公共計	14,080	52,597,203	11,631	28,910,781	2,449	23,686,422	13,843	51,114,055	11,378	26,296,864	2,465	24,817,191
ブイ	44	210,247	0	0	44	210,247	39	185,185	1	4,724	38	180,461
ドルフィン	63	52,177	62	29,646	1	22,531	61	114,071	51	24,439	10	89,632
芝浦岸壁	584	1,351,245	582	1,349,970	2	1,275	535	1,350,258	535	1,350,258		
東海汽船	1,173	381,006	1,173	381,006	0	0	1,135	370,376	1,135	370,376		
日の出棧橋	115	64,412	115	64,412	0	0	118	66,778	118	66,778		
竹芝棧橋	1,914	3,334,920	1,914	3,334,920	0	0	1,891	3,657,348	1,891	3,657,348		
品川岸壁計	1,614	14,679,891	658	7,484,749	956	7,195,142	1,509	12,686,990	691	6,804,775	818	5,882,215
(品川コンテナ)	950	7,173,795	1	4,194	949	7,169,601	809	5,812,366	1	499	808	5,811,867
(品川外貿)	272	3,053,485	265	3,027,944	7	25,541	343	3,447,618	333	3,377,270	10	70,348
(品川北定)	392	4,452,611	392	4,452,611	0	0	357	3,427,006	357	3,427,006		
晴海ふ頭	198	1,871,924	178	1,662,616	20	209,308	300	2,560,860	253	1,994,209	47	566,651
晴海官庁船	28	89,175	28	89,175	0	0	31	100,241	31	100,241		
朝潮物揚場	5	3,470	5	3,470	0	0	271	215,802	160	72,902	111	142,900
月島物揚場	57	24,221	57	24,221	0	0	66	28,496	66	28,496		
漁業基地	22	37,858	22	37,858	0	0	16	48,894	16	48,894		
中央市場	464	93,036	464	93,036	0	0	423	84,625	423	84,625		
豊洲ふ頭	3	16,651	3	16,651	0	0	3	17,640	3	17,640		
豊洲物揚場	0	0	0	0	0	0	168	33,537	168	33,537		
10号その1	5	18,664	5	18,664	0	0	3	11,026	3	11,026		
10号西岸壁	1,306	7,609,999	1,305	7,605,364	1	4,635	1,392	6,841,865	1,392	6,841,865		
10号東岸壁	787	358,650	763	324,561	24	34,089	710	306,441	701	295,606	9	10,835
フェリ - 埠頭	166	1,972,800	166	1,972,800	0	0	-	-	-	-	-	-
辰巳ふ頭	1,008	260,808	1,008	260,808	0	0	840	209,605	840	209,605		
青海コンテナ	874	12,019,460	0	0	874	12,019,460	976	14,255,694	4	1,384	972	14,254,310
13号官庁船	37	63,757	37	63,757	0	0	31	66,743	31	66,743		
有明建材	54	37,228	54	37,228	0	0	67	58,246	67	58,246		
大井水産物	128	434,123	12	4,658	116	429,465	144	487,734	8	3,116	136	484,618
大井食品(OL)	80	967,696	11	4,888	69	962,808	77	899,505	15	6,576	62	892,929
大井食品(OM)	108	681,204	0	0	108	681,204	107	583,657			107	583,657
大井食品(ON)	75	572,077	1	11,600	74	560,477	75	568,757	1	497	74	568,260
15号地計	908	3,891,946	862	2,836,134	46	1,055,812	898	3,908,894	862	3,026,098	36	882,796
15号原木	301	1,608,173	301	1,608,173	0	0	305	1,669,358	305	1,669,358		
15号地木材ふ頭	248	2,105,026	202	1,049,214	46	1,055,812	261	2,079,159	225	1,196,363	36	882,796
若洲建材ふ頭	359	178,747	359	178,747	0	0	332	160,377	332	160,377		
城南島	2,093	1,079,759	2,093	1,079,759	0	0	1,870	1,020,036	1,870	1,020,036		
中央防波堤	142	313,509	28	13,540	114	299,969	69	288,688	24	10,761	45	277,927
その他	25	105,290	25	105,290	0	0	18	86,063	18	86,063		
公社計	4,765	102,733,010	1,077	5,957,984	3,688	96,775,026	4,199	96,961,973	1,209	7,822,487	2,990	89,139,486
フェリ - 埠頭	473	5,617,778	473	5,617,778	0	0	631	7,492,617	631	7,492,617		
お台場ライナー	681	4,023,743	23	22,815	658	4,000,928	495	3,632,716	8	35,655	487	3,597,061
青海コンテナ	974	28,197,496	104	51,891	870	28,145,605	784	25,929,467	115	57,381	669	25,872,086
大井コンテナ	2,637	64,893,993	477	265,500	2,160	64,628,493	2,289	59,907,173	455	236,834	1,834	59,670,339
民間計	15,067	7,572,507	15,040	7,526,084	27	46,423	15,435	7,221,155	15,418	7,198,872	17	22,283

7 外内航客船、船客乗降人員表

内航		単位:人	
港名	乗船人数	降船人数	計
内航計	824,230	787,554	1,611,784
北海道計	2,836	1,665	4,501
函館	0	379	379
小樽	308	0	308
苫小牧	2,008	1,056	3,064
室蘭	520	230	750
東北計	0	315	315
塩釜	0	315	315
関東計	799,922	767,582	1,567,504
大島	145,179	136,056	281,235
利島	3,941	2,834	6,775
新島	37,674	35,512	73,186
式根島	26,473	25,231	51,704
神津島	30,972	25,268	56,240
三宅島	20,186	17,994	38,180
御蔵島	6,573	5,816	12,389
八丈島	26,467	18,278	44,745
小笠原	24,053	23,672	47,725
湾内周遊	475,976	476,070	952,046
横浜	2,099	851	2,950
横須賀	329	0	329
中部計	782	424	1,206
清水	225	52	277
名古屋	181	0	181
蒲郡	376	372	748
近畿計	3,446	1,532	4,978
鳥羽	1,061	0	1,061
大阪	158	0	158
神戸	2,003	997	3,000
和歌山下津(和歌山)	0	320	320
新宮	224	215	439
中国計	0	1,038	1,038
広島	0	1,038	1,038
四国計	665	317	982
高松	328	0	328
松山	0	317	317
高知	337	0	337
九州計	16,579	14,681	31,260
北九州(門司地区)	11,671	11,033	22,704
福岡	20	20	40
大分	0	272	272
宮崎県内諸港	138	0	138
鹿児島	60	0	60
志布志	189	161	350
屋久島	344	341	
名瀬	752	664	1,416
与論	668	275	943
那覇	2,454	1,682	
石垣	283	233	516

外航		単位:人	
港名	乗船人数	降船人数	計
外航計	681	1,550	2,231
仁川	346	0	346
シンガポール	0	510	510
ジュノー	0	256	256
諸港(アメリカ)	0	107	107
グアム	335	0	335
サイパン(マリアナ)	0	467	467
諸港(北マリアナ)	0	210	210

総計	824,911	789,104	1,614,015
----	---------	---------	-----------

海上出入貨物

1 海上出入貨物量年次推移

単位：トン

年次	合計			外 貿			内 貿		
	計	出 貨	入 貨	計	輸 出	輸 入	計	移 出	移 入
58年(1983)	57,927,926	18,903,891	39,024,035	16,937,824	6,808,019	10,129,805	40,990,102	12,095,872	28,894,230
59年(1984)	60,756,819	19,568,560	41,188,259	17,927,720	7,745,593	10,182,127	42,829,099	11,822,967	31,006,132
60年(1985)	59,546,034	19,597,605	39,948,429	18,463,451	8,195,371	10,268,080	41,082,583	11,402,234	29,680,349
61年(1986)	61,782,999	19,133,184	42,649,815	19,730,217	7,979,378	11,750,839	42,052,782	11,153,806	30,898,976
62年(1987)	66,402,827	19,913,983	46,488,844	22,715,632	8,259,239	14,456,393	43,687,195	11,654,744	32,032,451
63年(1988)	70,430,855	20,568,705	49,862,150	23,957,253	8,084,639	15,872,614	46,473,602	12,484,066	33,989,536
平成元年(1989)	75,570,753	23,233,288	52,337,465	24,465,754	8,356,461	16,109,293	51,104,999	14,876,827	36,228,172
2年(1990)	79,335,223	25,957,297	53,377,926	25,371,358	9,663,866	15,707,492	53,963,865	16,293,431	37,670,434
3年(1991)	84,146,734	27,712,695	56,434,039	27,699,430	10,444,392	17,255,038	56,447,304	17,268,303	39,179,001
4年(1992)	81,538,674	27,494,022	54,044,652	27,649,121	10,487,962	17,161,159	53,889,553	17,006,060	36,883,493
5年(1993)	73,690,144	24,569,532	49,120,612	22,736,532	7,795,534	14,940,998	50,953,612	16,773,998	34,179,614
6年(1994)	77,907,628	25,702,422	52,205,206	25,293,272	8,474,743	16,818,529	52,614,356	17,227,679	35,386,677
7年(1995)	87,289,654	30,208,754	57,080,900	28,643,974	10,040,820	18,603,154	58,645,680	20,167,934	38,477,746
8年(1996)	92,196,137	32,675,099	59,521,038	34,541,524	13,074,637	21,466,887	57,654,613	19,600,462	38,054,151
9年(1997)	93,131,079	34,197,940	58,933,139	35,393,493	14,089,630	21,303,863	57,737,586	20,108,310	37,629,276
10年(1998)	88,391,508	32,812,548	55,578,960	33,969,621	14,332,817	19,636,804	54,421,887	18,479,731	35,942,156
11年(1999)	85,414,441	31,765,887	53,648,554	36,112,328	14,614,638	21,497,690	49,302,113	17,151,249	32,150,864
12年(2000)	84,559,363	31,034,313	53,525,050	39,283,394	15,512,031	23,771,363	45,275,969	15,522,282	29,753,687
13年(2001)	82,056,013	29,090,256	52,965,757	38,064,298	15,054,858	23,009,440	43,991,715	14,035,398	29,956,317
14年(2002)	82,519,796	30,591,857	51,927,939	39,809,943	16,008,849	23,801,094	42,709,853	14,583,008	28,126,845
平成15年(2003)	88,473,966	32,842,827	55,631,139	43,329,278	17,197,803	26,131,475	45,144,688	15,645,024	29,499,664
1月	6,321,242	2,122,044	4,199,198	3,108,101	1,068,890	2,039,211	3,213,141	1,053,154	2,159,987
2月	6,876,212	2,657,294	4,218,918	3,225,734	1,439,647	1,786,087	3,650,478	1,217,647	2,432,831
3月	7,758,083	2,862,555	4,895,528	3,717,951	1,437,499	2,280,452	4,040,132	1,425,056	2,615,076
4月	7,554,698	2,788,250	4,766,448	3,773,053	1,446,627	2,326,426	3,781,645	1,341,623	2,440,022
5月	7,284,058	2,685,990	4,598,068	3,655,071	1,464,456	2,190,615	3,628,987	1,221,534	2,407,453
6月	7,231,925	2,727,926	4,503,999	3,460,624	1,431,321	2,029,303	3,771,301	1,296,605	2,474,696
7月	7,450,487	2,727,963	4,722,524	3,610,501	1,406,348	2,204,153	3,839,986	1,321,615	2,518,371
8月	7,197,843	2,811,672	4,386,171	3,697,258	1,534,328	2,162,930	3,500,585	1,277,344	2,223,241
9月	7,331,797	2,853,967	4,477,830	3,506,077	1,438,520	2,067,557	3,825,720	1,415,447	2,410,273
10月	8,016,433	2,951,191	5,065,242	3,904,725	1,546,265	2,358,460	4,111,708	1,404,926	2,706,782
11月	7,590,028	2,798,710	4,791,318	3,874,375	1,477,737	2,396,638	3,715,653	1,320,973	2,394,680
12月	7,861,160	2,855,265	5,005,895	3,795,808	1,506,165	2,289,643	4,065,352	1,349,100	2,716,252
前年比較増減	5,954,170	2,250,970	3,703,200	3,519,335	1,188,954	2,330,381	2,434,835	1,062,016	1,372,819
前年比(%)	107.2%	107.4%	107.1%	108.8%	107.4%	109.8%	105.7%	107.3%	104.9%

6 海上出入貨物航路別表

単位：トン

航 路 別	合 計			(コンテナ取扱貨物量)			コンテ
	計	出 貨	入 貨	計	輸 出	輸 入	ナ化率
合 計	88,473,966	32,842,827	55,631,139	42,493,483	17,274,126	25,219,357	48.0%
外 航 計	43,329,278	17,197,803	26,131,475	40,188,570	15,998,178	24,190,392	92.8%
外 航 定 期 計	40,521,194	16,000,466	24,520,728	40,188,570	15,998,178	24,190,392	99.2%
世 界 一 周	1,374,921	429,276	945,645	1,374,921	429,276	945,645	100.0%
北 米 西 岸	8,620,600	3,648,918	4,971,682	8,333,760	3,648,918	4,684,842	96.7%
北 米 東 岸	1,424,692	879,410	545,282	1,424,692	879,410	545,282	100.0%
北 欧 ・ 地 中 海	10,634,481	5,268,766	5,365,715	10,634,481	5,268,766	5,365,715	100.0%
南 米 西 岸	41,800	2,288	39,512	-	-	-	-
南 米 東 岸	-	-	-	-	-	-	0.0%
南米東岸・南ア経由	-	-	-	-	-	-	0.0%
ア フ リ カ	-	-	-	-	-	-	0.0%
オ セ ア ニ ア	864,352	274,870	589,482	864,352	274,870	589,482	100.0%
印 八 ・ ベ ン ガ ル	593,988	210,504	383,484	593,988	210,504	383,484	100.0%
東 南 ア ジ ア	8,663,828	3,083,766	5,580,062	8,663,828	3,083,766	5,580,062	100.0%
台 湾	1,656,001	398,946	1,257,055	1,656,001	398,946	1,257,055	100.0%
韓 国	1,359,241	336,831	1,022,410	1,355,257	336,831	1,018,426	99.7%
中 国	5,287,290	1,466,891	3,820,399	5,287,290	1,466,891	3,820,399	100.0%
ナ ホ ト カ	-	-	-	-	-	-	0.0%
外 航 不 定 期	2,808,084	1,197,337	1,610,747	-	-	-	-
内 航 計	45,144,688	15,645,024	29,499,664	2,304,913	1,275,948	1,028,965	5.1%
内 航 定 期 計	22,761,275	12,224,755	10,536,520	1,602,323	909,638	692,685	7.0%
北 海 道	12,310,061	6,502,917	5,807,144	844,500	448,993	395,507	6.9%
東 北	-	-	-	-	-	-	0.0%
関 東	-	-	-	-	-	-	0.0%
伊 豆 諸 島	85,060	59,980	25,080	66,384	44,976	21,408	78.0%
中 部	-	-	-	-	-	-	0.0%
近 畿	-	-	-	-	-	-	0.0%
中 国	118,500	58,800	59,700	-	-	-	0.0%
四 国	35,610	12,310	23,300	35,610	12,310	23,300	100.0%
九 州	9,461,195	5,066,589	4,394,606	392,878	200,080	192,798	4.2%
沖 縄	750,849	524,159	226,690	262,951	203,279	59,672	35.0%
内 航 不 定 期	22,383,413	3,420,269	18,963,144	702,590	366,310	336,280	3.1%

7 外貿貨物地域別表

単位:トン、%

地域名		総計		輸出		輸入				
		前年比	構成比	前年比	構成比	前年比	構成比			
総計	平成15年(2003年)	43,329,278	108.8%	100.0%	17,197,803	107.4%	100.0%	26,131,475	109.8%	100.0%
	平成14年(2002年)	39,809,943			16,008,849			23,801,094		
アジア	平成15年(2003年)	22,995,168	114.4%	53.1%	8,723,836	114.4%	50.7%	14,271,332	114.3%	54.6%
	平成14年(2002年)	20,107,291			7,623,180			12,484,111		
ヨーロッパ	平成15年(2003年)	7,686,218	103.9%	17.7%	2,916,513	94.9%	17.0%	4,769,705	110.4%	18.3%
	平成14年(2002年)	7,394,619			3,074,189			4,320,430		
北アメリカ	平成15年(2003年)	12,018,721	104.2%	27.7%	5,508,678	105.0%	32.0%	6,510,043	103.5%	24.9%
	平成14年(2002年)	11,533,979			5,244,364			6,289,615		
南アメリカ	平成15年(2003年)	131,168	92.6%	0.3%	12,445	930.1%	0.1%	118,723	84.6%	0.5%
	平成14年(2002年)	141,723			1,338			140,385		
アフリカ	平成15年(2003年)	54,917	81.4%	0.1%	0	0.0%	0.0%	54,917	81.5%	0.2%
	平成14年(2002年)	67,491			134			67,357		
オセアニア	平成15年(2003年)	443,086	81.9%	1.0%	36,331	58.1%	0.2%	406,755	85.0%	1.6%
	平成14年(2002年)	540,787			62,505			478,282		
その他	平成15年(2003年)	0	0.0%	0.0%	0	0.0%	0.0%	0	-	0.0%
	平成14年(2002年)	24,053			3,139			20,914		

8 外貿貨物主要国別表(上位20位)

単位:トン、%

国名	平成15年(2002年)						平成14年(2002年)			増()減
	輸出入計		輸出	輸入	コンテナ 貨物	計	輸出	輸入		
	前年比	構成比								
総計	43,329,278	108.8%	100%	17,197,803	26,131,475	40,188,570	39,809,943	16,008,849	23,801,094	3,519,335
1 中国 (香港)	11,491,250	134.9%	26.5%	4,214,196	7,277,054	10,934,733	8,518,534	3,348,099	5,170,435	2,972,716
2 アメリカ	9,212,030	101.2%	21.3%	4,808,183	4,403,847	8,780,390	9,104,896	4,730,123	4,374,773	107,134
3 オランダ	2,887,121	108.0%	6.7%	1,364,336	1,522,785	2,887,121	2,673,338	1,358,251	1,315,087	213,783
4 カナダ	2,681,860	117.4%	6.2%	582,631	2,099,229	2,126,751	2,284,321	382,701	1,901,620	397,539
5 台湾	2,513,417	101.2%	5.8%	1,434,221	1,079,196	2,190,383	2,482,477	1,233,087	1,249,390	30,940
6 ドイツ	2,483,737	107.3%	5.7%	711,890	1,771,847	2,483,737	2,315,808	764,323	1,551,485	167,929
7 タイ	2,362,354	103.9%	5.5%	750,850	1,611,504	2,344,885	2,274,294	718,008	1,556,286	88,060
8 韓国	1,999,047	110.9%	4.6%	660,285	1,338,762	1,692,064	1,803,000	623,513	1,179,487	196,047
9 シンガポール	1,578,707	75.8%	3.6%	682,087	896,620	1,577,384	2,081,548	763,388	1,318,160	502,841
10 イギリス	1,443,854	94.3%	3.3%	679,556	764,298	1,443,854	1,531,724	751,522	780,202	87,870
11 マレーシア	960,408	100.2%	2.2%	305,385	655,023	772,797	958,840	268,388	690,452	1,568
12 フィリピン	926,843	94.8%	2.1%	242,392	684,451	801,742	977,374	295,631	681,743	50,531
13 インドネシア	762,539	105.0%	1.8%	312,343	450,196	616,829	726,402	289,708	436,694	36,137
14 フランス	321,937	100.1%	0.7%	69,382	252,555	321,937	321,699	89,177	232,522	238
15 ベトナム	295,810	142.8%	0.7%	83,567	212,243	288,582	207,088	48,275	158,813	88,722
16 ニュージーランド	215,046	105.4%	0.5%	36,331	178,715	178,310	203,937	41,185	162,752	11,109
17 オーストラリア	179,265	59.1%	0.4%	0	179,265	697	303,384	21,320	282,064	124,119
18 ジブラルタル	165,546	131.2%	0.4%	31,789	133,757	165,546	126,207	28,148	98,059	39,339
19 イタリア	106,173	61.9%	0.2%	220	105,953	104,984	171,602	5,917	165,685	65,429
20 エクアドル	104,227	102.1%	0.2%	8,835	95,392	3,875	102,057	173	101,884	2,170
その他	638,107		1.5%	219,324	418,783	471,969	641,413	247,912	393,501	

9 外貿貨物 輸出・輸入別主要国別表(上位20位)

単位:トン、%

	前年比	構成比	平成15年			平成14年	増()減		
			総数	主要品目					
輸			17,197,803	107.4%	100.0%				
1	アメリカ	4,808,183	101.7%	28.0%	取合せ品	その他の機械	電気機械	4,730,123	78,060
2	中国	4,214,196	125.9%	24.5%	その他化学工業品	取合せ品	金属くず	3,348,099	866,097
	(香港)	1,651,820	105.9%	9.6%	その他化学工業品	取合せ品	その他の機械	1,559,433	92,387
3	台湾	1,434,221	116.3%	8.3%	金属くず	製造工業品	取合せ品	1,233,087	201,134
4	オランダ	1,364,336	100.4%	7.9%	取合せ品	完成自動車	その他の機械	1,358,251	6,085
5	タイ	750,850	104.6%	4.4%	取合せ品	その他化学工業品	その他の機械	718,008	32,842
6	ドイツ	711,890	93.1%	4.1%	取合せ品	電気機械	自動車部品	764,323	52,433
7	シンガポール	682,087	89.3%	4.0%	取合せ品	その他化学工業品	その他の機械	763,388	81,301
8	イギリス	679,556	90.4%	4.0%	取合せ品	電気機械	その他の機械	751,522	71,966
9	韓国	660,285	105.9%	3.8%	金属くず	その他化学工業品	電気機械	623,513	36,772
10	カナダ	582,631	152.2%	3.4%	取合せ品	その他の機械	電気機械	382,701	199,930
11	インドネシア	312,343	107.8%	1.8%	取合せ品	金属くず	電気機械	289,708	22,635
12	マレーシア	305,385	113.8%	1.8%	その他化学工業品	製造工業品	取合せ品	268,388	36,997
13	フィリピン	242,392	82.0%	1.4%	取合せ品	その他の機械	水産品	295,631	53,239
14	パナマ	100,848	82.9%	0.6%	その他の機械	ゴム製品	その他の輸送用車両	121,689	20,841
15	ベトナム	83,567	173.1%	0.5%	製造工業品	取合せ品	電気機械	48,275	35,292
16	フランス	69,382	77.8%	0.4%	その他の機械	ゴム製品	その他化学工業品	89,177	19,795
17	ベルギー	43,690	83.8%	0.3%	ゴム製品	その他の機械	その他の輸送用車両	52,165	8,475
18	ニュージーランド	36,331	88.2%	0.2%	取合せ品	水産品	その他化学工業品	41,185	4,854
19	ジブラルタル	31,789	112.9%	0.2%	完成自動車	その他化学工業品	その他の機械	28,148	3,641
20	バハマ	16,796	222.7%	0.1%	その他の機械	その他の食料工業品	その他の輸送機械	7,543	9,253
**	その他	67,045	-	0.4%				93,925	-

	前年比	構成比	平成15年			平成14年	増()減		
			総数	主要品目					
輸			26,131,475	109.8%	100.0%				
1	中国	7,277,054	140.7%	27.8%	取合せ品	製造工業品	電気機械	5,170,435	2,106,619
	(香港)	2,728,631	149.1%	10.4%	取合せ品	がん具	電気機械	1,830,308	898,323
2	アメリカ	4,403,847	100.7%	16.9%	取合せ品	その他畜産品	野菜・果物	4,374,773	29,074
3	カナダ	2,099,229	110.4%	8.0%	製材	取合せ品	その他畜産品	1,901,620	197,609
4	ドイツ	1,771,847	114.2%	6.8%	取合せ品	製材	その他畜産品	1,551,485	220,362
5	タイ	1,611,504	103.5%	6.2%	取合せ品	水産品	その他畜産品	1,556,286	55,218
6	オランダ	1,522,785	115.8%	5.8%	取合せ品	その他の食料工業品	製材	1,315,087	207,698
7	韓国	1,338,762	113.5%	5.1%	その他化学工業品	電気機械	その他の日用品	1,179,487	159,275
8	台湾	1,079,196	86.4%	4.1%	取合せ品	その他の日用品	製造工業品	1,249,390	170,194
9	シンガポール	896,620	68.0%	3.4%	水産品	取合せ品	その他の日用品	1,318,160	421,540
10	イギリス	764,298	98.0%	2.9%	取合せ品	その他化学工業品	その他の食料工業品	780,202	15,904
11	フィリピン	684,451	100.4%	2.6%	野菜・果物	取合せ品	紙・パルプ	681,743	2,708
12	マレーシア	655,023	94.9%	2.5%	取合せ品	原木	その他の日用品	690,452	35,429
13	インドネシア	450,196	103.1%	1.7%	取合せ品	紙・パルプ	製材	436,694	13,502
14	フランス	252,555	108.6%	1.0%	その他の食料工業品	取合せ品	その他の日用品	232,522	20,033
15	ベトナム	212,243	133.6%	0.8%	取合せ品	水産品	野菜・果物	158,813	53,430
16	オーストラリア	179,265	63.6%	0.7%	麦	砂利・砂	石炭	282,064	102,799
17	ニュージーランド	178,715	109.8%	0.7%	取合せ品	水産品	その他畜産品	162,752	15,963
18	ジブラルタル	133,757	136.4%	0.5%	その他の食料工業品	その他の日用品	取合せ品	98,059	35,698
19	イタリア	105,953	63.9%	0.4%	取合せ品	その他の食料工業品	製材	165,685	59,732
20	エクアドル	95,392	93.6%	0.4%	野菜・果物	取合せ品	水産品	101,884	6,492
**	その他	418,783	-	1.6%				393,501	-

入港船舶数と取扱貨物量の推移 (昭和3年～平成15年)

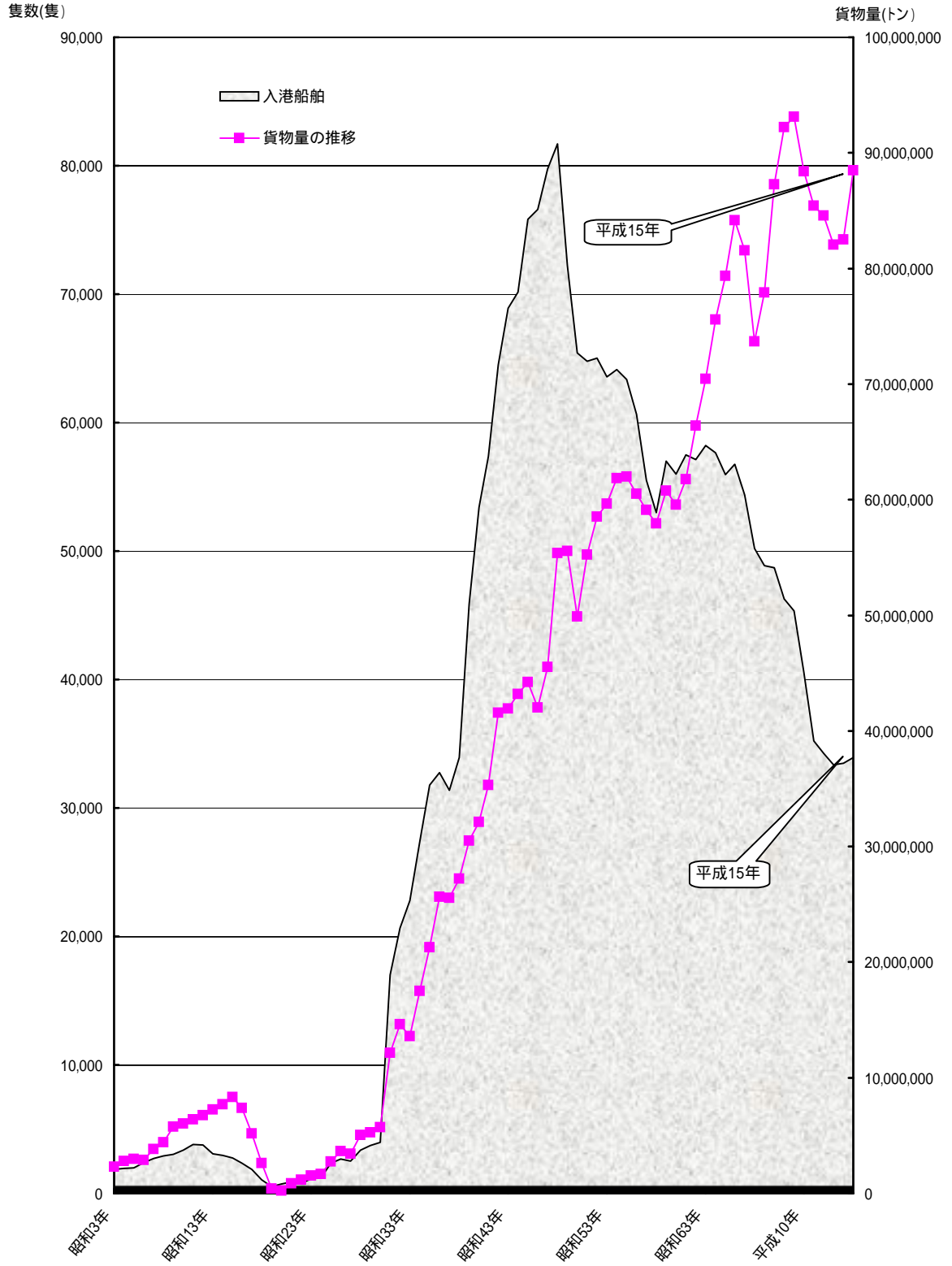

10 輸出貨物主要港品種別表(上位15位)

品名	9 シンガポール	10 シアトル	11 バンクーバー	12 サザンプトン	13 台中	14 レムチャバン	15 釜山
合計	682,087	606,643	582,630	562,918	443,216	417,601	359,925
農水産品	23,573	15,339	33,056	18,764	211	10,382	2,179
麦	1,837	0	446	0	38	0	0
米	0	0	0	0	0	0	0
とうもろこし	30	0	0	0	0	0	0
豆類	0	0	0	0	0	0	0
その他の雑穀	769	0	0	0	0	0	0
野菜・果物	1,742	0	2,377	0	148	0	100
綿花	0	0	0	0	0	0	0
その他農産品	1,216	0	109	0	0	38	38
羊毛	0	0	0	0	0	0	0
その他畜産品	663	0	14,769	0	0	407	684
水産品	17,316	15,339	15,355	18,764	25	9,937	1,357
林産品	1,154	6,240	10,537	4,122	7,150	4,351	812
原木	82	0	0	0	0	0	0
製材	20	6,240	10,394	4,122	7,150	3,135	0
樹脂類	1,008	0	88	0	0	1,216	812
木材	44	0	0	0	0	0	0
その他木材	0	0	55	0	0	0	0
薪炭	0	0	0	0	0	0	0
鉱産品	186	272	0	96	19	0	19
石炭	0	0	0	0	0	0	0
鉄鉱石	0	0	0	0	0	0	0
金	0	0	0	0	0	0	0
砂利	0	0	0	0	19	0	0
石材	0	272	0	96	0	0	19
原油	56	0	0	0	0	0	0
りん鉱石	0	0	0	0	0	0	0
石灰石	18	0	0	0	0	0	0
非金属鉱物	112	0	0	0	0	0	0
金属機械工業品	255,796	399,731	275,644	148,238	39,313	99,466	106,458
鉄鋼	2,051	0	247	2,080	266	102	0
鋼材	0	0	0	0	57	0	76
非鉄金属	4,457	1,497	174	2,696	0	42	19
金属製車両	4,646	12,099	2,446	0	16,892	7,564	4,147
完成自動車	43,917	96,236	34,645	7,150	0	6,861	1,102
その他の輸送用車両	1,067	0	52,461	0	15,905	400	380
二輪自動車	38	0	0	0	0	0	19
自動車の部品	12,508	58,006	40,129	66,657	19	2,614	6,216
その他の輸送機械	5,843	41,766	7,787	672	57	8,439	114
産業機械	76	0	719	0	785	756	24,518
電気機械	88,554	63,196	64,064	48,335	2,025	22,625	58,653
測量・光学・医療器械	0	0	45	0	0	0	594
事務用機械	0	0	0	0	0	75	19
その他の機械	92,639	126,931	72,927	20,648	3,307	49,912	10,601
化学工業品	150,792	30,842	67,833	23,866	23,957	47,154	90,739
陶磁器	0	0	25	0	165	0	19
セメント	0	0	0	0	0	0	0
ガラス	9,267	5,760	216	4,467	19	1,143	3,291
窯業	714	0	0	0	0	43	0
重油	0	0	0	0	0	0	0
石油製品	44	0	0	0	0	0	0
LNPG	0	0	0	0	0	0	0
LPNG	0	0	0	0	0	0	0
その他の石油製品	0	0	0	0	19	48	1,254
コークス	0	0	0	0	0	0	0
石炭製品	0	0	90	0	0	2,721	429
化学薬品	2,773	3,858	4,187	1,487	5,055	2,080	0
化学肥料	0	0	316	0	255	0	0
その他化学工業品	137,994	21,224	62,999	17,912	18,444	41,119	85,746
軽工業品	31,905	29,767	26,914	30,495	82,898	97,866	10,923
紙・パルプ	17,584	22,370	2,889	15,175	82,021	91,233	7,559
糸及び紡績半製品	377	0	60	0	0	0	0
繊維工業品	56	0	0	0	110	0	0
砂糖	0	0	0	0	0	0	0
製造食品	4,330	0	4,025	0	628	2,969	2,930
飲料	0	1,050	175	991	63	175	133
水	0	0	0	0	0	0	19
たばこ	0	0	0	0	0	0	114
その他の食料工業品	9,558	6,347	19,765	14,329	76	3,489	168
雑工業品	109,315	34,479	70,658	5,609	102,611	31,591	91,978
かみ	1,763	0	718	1,060	0	84	880
衣服はきもの類	656	0	27	0	912	2,594	17,419
文房具運動娯楽用品	8,416	0	13,615	0	0	2,049	18,953
家具装備用品	76	0	0	0	266	1,652	5,028
その他の日用品	30,772	15,460	20,133	4,459	57	10,443	6,179
ゴム製品	14,104	19,019	25,551	90	32,759	1,651	21,951
木製品	322	0	0	0	0	40	588
製造工業品	53,206	0	10,614	0	68,617	13,078	20,980
特殊品	109,366	89,973	97,988	331,728	187,057	126,791	56,817
金属	0	0	0	0	169,321	188	5,711
再利用資材	2,201	0	0	5,358	5,383	13,633	8,673
動植物性製造飼肥料	1,106	0	37	0	0	160	38
廃棄物	236	0	0	0	0	4,010	0
廃土	0	0	0	0	0	0	0
輸送用容器	270	0	0	0	3,832	1,125	2,611
取合せ品	105,553	89,973	97,951	326,370	8,521	107,675	39,784
分類不能のもの	0	0	0	0	0	0	0

11 輸入貨物主要港品種別表(上位15位)

品名	9 ロサンゼルス	10 レムチャパン	11 ロングビーチ	12 オークランド	13 高雄	14 青島	15 マニラ
合計	795,287	783,204	755,586	715,385	679,678	562,029	555,148
農水産品	367,279	184,165	352,026	361,602	68,731	178,809	69,614
麦	0	0	911	86	6	6,130	450
とうもろこし	0	0	1,970	0	0	0	0
豆類	8,603	0	1,490	1,132	0	8,282	50
その他雑穀	103,176	1,110	2,680	0	2,684	9,262	1,130
野菜・果物	90,018	69,978	8,415	76,130	8,588	857	107
綿花	0	0	56,712	81,119	28,347	72,863	22,224
その他農産品	3,151	8,109	0	0	0	0	0
羊毛	0	0	36,896	17,571	304	2,545	6,295
その他畜産品	95,904	17,862	0	0	0	0	0
水産品	66,427	86,646	213,787	111,634	8,857	31,574	2,287
林産品	20,946	10,138	29,165	73,930	19,945	47,296	37,071
原木	0	0	370	44	60	89	0
製材	20,946	9,668	6,361	5,585	504	11,457	14,257
樹脂類	0	306	3,098	0	2	10,209	7,232
木材	0	0	0	0	0	0	0
その他	0	164	0	0	0	8,571	0
薪炭	0	0	0	0	0	34	0
鉱産品	804	70	600	471	21	3,056	4,597
石炭	0	0	0	0	0	0	0
鉄鉱石	0	0	0	0	0	0	0
金	0	0	0	0	0	100	0
砂利	0	0	0	0	0	400	41
石油	83	70	280	0	17	1,745	3,199
りん鉱石	0	0	320	0	0	0	0
石灰	0	0	0	0	0	0	0
非金属鉱物	0	0	0	0	0	0	0
非金属	721	0	0	471	4	811	1,357
金属機械工業品	113,838	89,385	118,974	96,999	49,660	81,105	112,493
鉄鋼	32	0	0	0	34	68	0
非鉄金属	5,503	411	6,502	3,598	2,888	3,216	5,562
自動車	1,495	3,164	6,011	2,814	4,981	9,977	6,264
完成自動車	2,516	1,276	130	23	1,306	0	34
その他の輸送用車両	528	22	555	1,044	22	0	60
二輪自動車	0	0	50	0	0	220	0
自動車部品	58,301	3,729	12,215	35,246	445	100	30,620
その他の輸送機械	77	0	5,920	4,789	9,535	4,844	1,021
産業機械	110	11,895	15,481	0	4,221	1,191	15,060
電気機械	26,484	40,590	29,737	16,975	21,725	29,581	43,230
測量・光学・医療器械	0	2,902	840	136	29	10,500	30
事務用機械	0	0	870	0	129	0	430
その他の機械	18,792	25,352	40,663	32,374	4,056	20,933	10,182
化学工業品	53,708	20,742	67,920	41,200	21,977	40,519	40,055
陶磁器	6	0	0	0	68	123	1,058
セメント	0	0	0	0	0	0	0
ガラス	2,185	490	7,516	4,541	3,314	3,338	2,136
窯業	4	302	434	648	34	1,392	121
重油	0	0	0	0	0	0	0
石油製品	73	0	0	0	0	0	0
LNPG	968	0	0	0	0	0	0
LP	0	0	0	0	0	0	0
その他の石油製品	374	0	1,390	39	110	834	0
コークス	0	0	24,495	0	0	0	0
石炭製品	0	2,995	11,074	0	0	300	13,605
化学薬品	18,898	785	6,138	10,696	1,352	1,469	85
化学肥料	0	0	0	0	0	0	0
その他化学工業品	31,200	16,170	16,873	25,276	17,099	33,063	23,050
軽工業品	43,515	116,751	105,964	105,109	52,280	37,548	75,218
紙・パルプ	12,800	36,689	68,777	19,293	12,434	5,710	62,592
糸及び紡績半製品	6	141	0	0	0	0	0
繊維工業品	88	14,048	178	17	16,495	2,679	131
砂糖	0	14,511	140	82	281	227	0
製造食品	0	11,200	11,156	9,534	3,342	9,803	320
飲料	4,756	17	8,864	2,836	0	266	2,393
水	0	0	1,920	0	0	0	0
たばこ	0	0	0	0	55	0	0
その他の食料工業品	25,865	40,145	14,929	73,347	19,673	18,863	9,782
雑工業品	11,334	167,123	74,183	24,437	140,382	162,626	160,401
かみ	0	11,227	7,499	1,334	4,880	10,130	17,106
衣服はきもの類	0	6,108	6,048	712	3,811	50,397	23,763
文房具運動娯楽用品	0	19,841	8,470	0	9,720	9,887	24,418
家具装備用品	0	9,255	9,091	620	12,397	25,371	16,661
その他の日用品	10,858	73,863	22,429	14,157	78,891	30,095	19,750
ゴム製品	476	11,913	8,810	1,906	314	1,476	12,810
木製品	0	4,324	8,488	2,715	1,496	7,927	42,147
製造工業品	0	30,592	3,348	2,993	28,873	27,343	3,746
特殊品	183,863	194,830	26,090	79,938	346,061	28,006	71,281
金属	7,876	98	0	1,144	255	651	2,417
再利用資材	260	0	0	0	0	472	0
動植物性製造飼肥料	15,695	1,433	13,397	18,392	80	180	2,344
廃棄物	0	0	0	0	0	0	0
廃土	0	0	0	0	68	0	0
輸送用容器	0	78	197	250	935	873	60
取合せ品	160,032	193,221	12,496	60,152	344,723	25,830	66,460
分類不能のもの	0	0	0	0	0	0	0

12 海上出入貨物けい留施設別表

単位:トン

係留施設	平成15年(2003年)			平成14年(2002年)		
	計	外 貿	内 貿	計	外 貿	内 貿
合 計	88,473,966	43,329,278	45,144,688	82,519,796	39,809,943	42,709,853
公 共 計	27,407,688	8,700,067	18,707,621	21,212,401	7,929,941	13,282,460
ブイ	145,731	145,731	0	110,095	108,417	1,678
ドルフィン	98,378	8,798	89,580	108,184	37,488	70,696
芝浦岸壁	1,232,728	5,362	1,227,366	1,168,808	0	1,168,808
東海汽船	125,353	0	125,353	130,187	0	130,187
日の出棧橋	53,431	0	53,431	59,997	0	59,997
竹芝棧橋	83,835	0	83,835	85,979	0	85,979
品川岸壁 計	6,258,798	3,554,279	2,704,519	4,571,027	2,744,279	1,826,748
(品川コンテナ)	3,553,636	3,549,847	3,789	2,698,521	2,698,521	0
(品川外貿)	1,083,709	4,432	1,079,277	832,263	45,758	786,505
(品川北定)	1,621,453	0	1,621,453	1,040,243	0	1,040,243
晴海ふ頭	52,463	18,742	33,721	373,603	39,786	333,817
朝潮物揚場	0	0	0	296,933	125,927	171,006
月島物揚場	18,585	0	18,585	19,721	0	19,721
中央市場	2,237	0	2,237	2,270	0	2,270
豊洲物揚場	0	0	0	38,447	0	38,447
10号西岸壁	4,541,503	199	4,541,304	4,105,438	0	4,105,438
10号東岸壁	732,512	36,274	696,238	578,200	10,938	567,262
フェリ - 埠頭	4,284,935	0	4,284,935	-	-	-
辰巳ふ頭	328,854	0	328,854	324,588	0	324,588
青海コンテナ	3,652,523	3,652,523	0	3,824,429	3,824,429	0
大井水産物	90,975	88,312	2,663	99,329	97,774	1,555
大井食品(OL)	429,580	415,904	13,676	355,021	338,170	16,851
大井食品(OM)	110,637	110,637	0	98,815	98,815	0
大井食品(ON)	119,977	119,977	0	113,277	113,245	32
15号地 計	2,065,025	269,804	1,795,221	2,054,204	240,987	1,813,217
15号原木	859,670	0	859,670	873,656	0	873,656
15号地木材ふ頭	754,707	269,804	484,903	754,676	240,987	513,689
若洲建材ふ頭	450,648	0	450,648	425,872	0	425,872
城南島	2,566,803	0	2,566,803	2,429,540	0	2,429,540
中央防波堤	300,433	273,525	26,908	176,282	149,686	26,596
その他	112,392	0	112,392	88,027	0	88,027
公 社 計	46,857,211	34,580,881	12,276,330	47,528,972	31,854,298	15,674,674
フェリ - 埠頭	11,780,825	0	11,780,825	15,195,185	0	15,195,185
お台場ライナー	1,679,716	1,660,928	18,788	1,427,063	1,415,819	11,244
青海コンテナ	8,719,409	8,617,114	102,295	7,444,168	7,290,827	153,341
大井コンテナ	24,677,261	24,302,839	374,422	23,462,556	23,147,652	314,904
民 間 計	14,209,067	48,330	14,160,737	13,778,423	25,704	13,752,719

13 内貿貨物地域別表

単位:トン・%

地 域		合 計		移 出		移 入	
		前年比	構成比	前年比	構成比	前年比	構成比
合 計	15年	45,144,688			15,645,024		29,499,664
	14年	42,709,853	105.7%	100.0%	14,583,008	107.3%	28,126,845
北 海 道	15年	13,220,990			6,562,983		6,658,007
	14年	11,897,495	111.1%	29.3%	5,925,558	110.8%	5,971,937
東 北	15年	1,924,677			371,191		1,553,486
	14年	1,681,133	114.5%	4.3%	339,155	109.4%	1,341,978
関 東	15年	11,861,886			1,057,399		10,804,487
	14年	11,506,181	103.1%	26.3%	830,798	127.3%	10,675,383
中 部	15年	362,939			68,658		294,281
	14年	454,448	79.9%	0.8%	225,608	30.4%	228,840
近 畿	15年	1,507,380			440,870		1,066,510
	14年	1,278,346	117.9%	3.3%	263,537	167.3%	1,014,809
中 国	15年	1,768,762			446,792		1,321,970
	14年	2,093,593	84.5%	3.9%	765,680	58.4%	1,327,913
四 国	15年	1,858,749			98,536		1,760,213
	14年	1,695,478	109.6%	4.1%	58,369	168.8%	1,637,109
九 州	15年	12,149,533			6,109,298		6,040,235
	14年	11,605,194	104.7%	26.9%	5,677,878	107.6%	5,927,316
海 上	15年	489,772			489,297		475
	14年	497,985	98.4%	1.1%	496,425	98.6%	1,560

14 内貿コンテナ主要品種取扱量

移出貨物				移入貨物					
順位	品 種	貨物量トン	構成比%	前年比増 - 減	順位	品 種	貨物量トン	構成比%	前年比増 - 減
	合 計	1,275,948	100.0%	70,718		合 計	1,028,965	100.0%	66,537
1	取合せ品	446,975	35.0%	12,779	1	取合せ品	292,059	28.4%	8,945
2	紙、パルプ	104,905	8.2%	9,243	2	紙、パルプ	184,087	17.9%	21,980
3	製造食品	94,436	7.4%	2,962	3	電気機械	64,442	6.3%	14,683
4	飲料	85,206	6.7%	2,968	4	自動車部品	55,967	5.4%	33,402
5	その他の食料工業品	53,475	4.2%	4,702	5	その他の食料工業品	52,356	5.1%	3,574
6	製 材	53,270	4.2%	18,806	6	完成自動車	51,963	5.1%	501
7	その他の日用品	45,038	3.5%	2,652	7	製造食品	49,305	4.8%	10,354
8	電気機械	36,996	2.9%	3,825	8	砂糖	41,223	4.0%	998
9	化学薬品	35,301	2.8%	1,194	9	輸送用容器	23,211	2.3%	14,460
10	製造工業品	30,060	2.4%	12,228	10	樹脂類	22,005	2.1%	5,980
	その他	290,286	22.8%			その他	192,347	18.7%	

15 カーフェリー貨物表

単位:トン

	合計			航路表					
				北海道		四国		九州	
	計	移出	移入	移出	移入	移出	移入	移出	移入
平成15年	16,065,760	8,450,950	7,614,810	4,451,550	4,041,910	0	0	3,999,400	3,572,900
平成14年	15,195,185	8,051,750	7,143,435	4,224,800	3,670,175	0	0	3,826,950	3,473,260
増-減	870,575	399,200	471,375	226,750	371,735	0	0	172,450	99,640
前年比	105.7%	105.0%	106.6%	105.4%	110.1%	0	0	104.5%	102.9%

カーフェリー積載車両

単位:台

		計	航路表		
			北海道	四国	九州
出入計	バス	111	0	0	111
	トラック	154,338	82,038	0	72,300
	乗用車	61,920	7,831	0	54,089
	総計	216,369	89,869	0	126,500
出賃	バス	108	0	0	108
	トラック	80,531	43,341	0	37,190
	乗用車	41,105	5,030	0	36,075
	小計	121,744	48,371	0	73,373
入賃	バス	3	0	0	3
	トラック	73,807	38,697	0	35,110
	乗用車	20,815	2,801	0	18,014
	小計	94,625	41,498	0	53,127

16 コンテナ貨物航路別個数表

単位: TEU

航路別	合 計			出 貨			入 貨		
	計	実入り	空	計	実入り	空	計	実入り	空
合 計	3,313,647	2,772,196	541,451	1,507,395	995,164	512,231	1,806,252	1,777,032	29,220
外 航 計	3,074,794	2,570,104	504,690	1,384,395	892,581	491,814	1,690,399	1,677,523	12,876
外航定期 計	3,074,794	2,570,104	504,690	1,384,395	892,581	491,814	1,690,399	1,677,523	12,876
世界一周	71,562	64,024	7,538	24,673	18,771	5,902	46,889	45,253	1,636
北米西岸(メキシコ含む)	579,351	496,013	83,338	268,121	188,876	79,245	311,230	307,137	4,093
北米東岸(カリビア海含む)	98,579	88,412	10,167	59,530	51,222	8,308	39,049	37,190	1,859
北欧・地中海	660,496	599,150	61,346	330,835	271,732	59,103	329,661	327,418	2,243
南米西岸	0	0	0	0	0	0	0	0	0
南米東岸	0	0	0	0	0	0	0	0	0
南米東岸(南ア)	0	0	0	0	0	0	0	0	0
アフリカ	0	0	0	0	0	0	0	0	0
オセアニア	59,732	50,081	9,651	21,745	12,218	9,527	37,987	37,863	124
印パ・ベルシア・ベンガル	32,036	31,388	648	10,888	10,285	603	21,148	21,103	45
東南アジア	672,012	595,556	76,456	267,649	192,173	75,476	404,363	403,383	980
台湾	162,802	139,057	23,745	51,647	28,062	23,585	111,155	110,995	160
韓国	143,636	100,798	42,838	71,629	29,446	42,183	72,007	71,352	655
中国(香港含む)	594,588	405,625	188,963	277,678	89,796	187,882	316,910	315,829	1,081
ナホトカ	0	0	0	0	0	0	0	0	0
不定期航路計	0	0	0	0	0	0	0	0	0
内 航 計	238,853	202,092	36,761	123,000	102,583	20,417	115,853	99,509	16,344
内航定期 計	170,225	155,547	14,678	84,210	81,930	2,280	86,015	73,617	12,398
北海道	98,964	91,909	7,055	49,416	48,104	1,312	49,548	43,805	5,743
東北	0	0	0	0	0	0	0	0	0
伊豆諸島・小笠原	7,125	6,493	632	3,441	3,172	269	3,684	3,321	363
中部	0	0	0	0	0	0	0	0	0
近畿	0	0	0	0	0	0	0	0	0
中国	0	0	0	0	0	0	0	0	0
四国	4,322	4,261	61	1,482	1,472	10	2,840	2,789	51
九州	40,193	38,820	1,373	19,477	18,935	542	20,716	19,885	831
沖縄	19,621	14,064	5,557	10,394	10,247	147	9,227	3,817	5,410
内航不定期 計	68,634	46,547	22,087	38,794	20,653	18,141	29,840	25,894	3,946

17 けい留施設別コンテナ個数表

(単位:TEU)

		合計										内質計										
		合計			外質計			輸出				輸入			内質計			移出		移入		
		計	実入り	空	計	実入り	空	実入り	空	実入り	空	実入り	空	計	実入り	空	実入り	空	実入り	空		
総計	15年	3,313,647	2,772,196	541,451	3,074,794	2,570,104	504,690	892,581	491,814	1,677,523	12,876	238,853	202,092	36,761	102,583	20,417	99,509	16,344				
	14年	3,028,090	2,551,174	476,916	2,784,474	2,349,664	434,810	842,713	415,312	1,506,951	19,498	243,616	201,510	42,106	109,557	20,888	91,953	21,218				
	増-減	285,557	221,022	64,535	290,320	220,440	69,880	49,868	76,502	170,572	-6,622	-4,763	582	-5,345	-6,974	-471	7,556	-4,874				
品川	15年	349,148	237,305	111,843	349,130	237,287	111,843	51,248	110,620	186,039	1,223	18	18	0	18	0	0	0				
	14年	281,992	199,292	82,700	270,164	191,354	78,810	44,991	77,190	146,363	1,620	11,828	7,938	3,890	4,189	1,311	3,749	2,579				
	増-減	67,156	38,013	29,143	78,966	45,933	33,033	6,257	33,430	39,676	-397	-11,810	-7,920	-3,890	-4,171	-1,311	-3,749	-2,579				
大井	15年	1,802,686	1,577,486	225,200	1,757,935	1,549,612	208,323	622,061	204,818	927,551	3,505	44,751	27,874	16,877	8,764	16,466	19,110	411				
	14年	1,665,873	1,447,704	218,169	1,625,462	1,425,703	199,759	579,381	189,136	846,322	10,623	40,411	22,001	18,410	9,033	18,228	12,968	182				
	増-減	136,813	129,782	7,031	132,473	123,909	8,564	42,680	15,682	81,229	-7,118	4,340	5,873	-1,533	-269	-1,762	6,142	229				
青海コンテナ (公社)	15年	592,295	476,866	115,429	587,408	472,853	114,555	126,612	108,913	346,241	5,642	4,887	4,013	874	2,898	132	1,115	742				
	14年	448,030	368,019	80,011	440,787	361,952	78,835	102,966	74,812	258,986	4,023	7,243	6,067	1,176	4,081	92	1,986	1,084				
	増-減	144,265	108,847	35,418	146,621	110,901	35,720	23,646	34,101	87,255	1,619	-2,356	-2,054	-302	-1,183	40	-871	-342				
青海コンテナ (公共)	15年	373,702	303,897	69,805	373,702	303,897	69,805	92,492	67,463	211,405	2,342	0	0	0	0	0	0	0				
	14年	441,847	365,131	76,716	441,847	365,131	76,716	115,375	74,174	249,756	2,542	0	0	0	0	0	0	0				
	増-減	-68,145	-61,234	-6,911	-68,145	-61,234	-6,911	-22,883	-6,711	-38,351	-200	0	0	0	0	0	0	0				
お台場ライナー	15年	6,619	6,455	164	6,619	6,455	164	168	0	6,287	164	0	0	0	0	0	0	0				
	14年	6,213	5,523	690	6,213	5,523	690	0	0	5,523	690	0	0	0	0	0	0	0				
	増-減	406	932	-526	406	932	-526	168	0	764	-526	0	0	0	0	0	0	0				
10号西岸壁	15年	38,123	29,292	8,831	0	0	0	0	0	0	0	38,123	29,292	8,831	20,585	562	8,707	8,269				
	14年	36,439	25,564	10,875	0	0	0	0	0	0	0	36,439	25,564	10,875	19,330	298	6,234	10,577				
	増-減	1,684	3,728	-2,044	0	0	0	0	0	0	0	1,684	3,728	-2,044	1,255	264	2,473	-2,308				
その他	15年	151,077	140,899	10,178	0	0	0	0	0	0	0	151,077	140,899	10,178	70,321	3,255	70,578	6,923				
	14年	147,695	139,940	7,755	1	1	0	0	0	1	0	147,694	139,939	7,755	72,925	959	67,014	6,796				
	増-減	3,382	959	2,423	-1	-1	0	0	0	-1	0	3,383	960	2,423	-2,604	2,296	3,564	127				

参 考 資 料

1 東京港のあらし

東京港は今から約540年前、現在の日比谷付近に「江戸湊」としてつくられたのがその始まりといわれています。「江戸湊」へは、酒、醤油、米をはじめ日用雑貨が菱垣廻船や樽廻船によって運ばれてきました。「江戸湊」は日本海運の中心として、西の大阪と並んで繁栄していました。

明治元年、江戸が東京と改められ日本に首都となってからは、めざましい発展はなく、500トンぐらいの船が入港していた程度でした。

大正12年の関東大震災を契機に港の必要性が認識され、大正14年には日の出ふ頭がつくられ、続いて芝浦ふ頭、竹芝ふ頭が完成しました。

昭和16年5月20日、東京港は待望の国際貿易港として開港しましたが、まもなく第2次世界大戦の影響を受け、港の機能は停滞しました。

戦後、荒廃した東京の復興のために、豊洲ふ頭や晴海ふ頭が整備されました。

昭和40年代には、物流の近代化、合理化を図る世界的なコンテナリゼーションが始まり、昭和42年にわが国初のコンテナふ頭を品川に整備したのに続き、昭和50年までに世界的な規模をもつ大井コンテナふ頭を、さらに、平成8年までに青海コンテナふ頭を整備しました。これにより東京港は海外の主要港と定期航路で結ばれ、世界屈指のコンテナポートとして注目されるようになりました。現在、コンテナ船の大型化に対応するため、大井コンテナふ頭の再整備を進めています。

また、13号地その2に外貿在来船用のふ頭、大井ふ頭その1に水産物ふ頭、14号地の新木場及び隣接した15号地(若洲)を中心に貯木場、製材ふ頭を整備するなど、物資別専門ふ頭を完成させました。

内貿の港湾施設としては、都民生活に欠かすことができない生鮮食料品などを安定供給するため、10号地その2にフェリーふ頭を整備し、北海道、九州、四国の主要港と間に4航路を開設しました。10号地その2には、内貿雑貨の主力ふ頭も整備しています。

このように、東京港は物資流通の円滑化と価格の安定化に寄与するため、港湾機能の総合的な充実化に努めてきました。そして今日、21世紀に向けて、竹芝、日の出ふ頭など、老朽化したふ頭を都民に開かれた港として再開発を進めるとともに、青海、有明などの埋立地442ヘクタールに7番目の副都心(臨海副都心)の開発を進めています。また、交通機能を一層高めるため、レインボーブリッジや東京港臨海道路のほか、さらなる交通アクセスの整備を進めていきます。

国際的には、昭和55年にニューヨーク・ニュージャージ港と姉妹港の提携、翌56年に天津港と友好港の提携、62年にロスアンゼルス港と姉妹港の提携、平成元年にロッテルダム港と姉妹港の提携を行うなど、国際港湾交流を一段と深めています。

2 主な港湾施設

2004年3月31日現在

ふ頭名	けい船施設					荷役機械			上屋		野積場 (㎡)	摘 要	主要取扱貨物()は、2003年時の貨物量					
	バース名	延長 (m)	前面水深 (m)	対象船型 (D.W.級)	船隻数	機 械	定格荷重 (能力)	基数	棟数 (棟)	床面積 (㎡)			外 貿 (単位:万吨)	内 貿 (単位:万吨)				
竹芝ふ頭	N, O, P	465	-7.5	5,000	3				1	2,150		伊豆七島、小笠原 客船定期航路	(-)	取合せ品、衣類はき物類、 製造食品 (8)				
日の出ふ頭	H~M	564	-6.7	3,000	6				4	8,334	1,442	内買雑貨	(-)	食料工業品、非鉄金属、原塩、金属くず (5)				
芝浦ふ頭	B~G	780	-7.5	5,000	6				3	22,004	29,973	内買雑貨	取合せ品、水産品 (0.5)	セメント、紙・パルプ、 原塩、輸送用容器 (135)				
	G' S ₂ , S ₃	90 711	-5.5 -2.7	2,000 -	1 -													
品川ふ頭 (S)	C~H	1,125	-10.0	15,000	6	ガントリークレーン	30.5	4	4	27,358	162,585 (うち、重量物 は104,661)	C~Eはコンテナ用 として3船席 F~Hは外買雑貨 I~Kは北海道定期航路	製造工業品、 その他化学工業品、 電気機械 取合せ品 (355)	完成自動車、紙・パルプ、 取合せ品、再利用資材 (270)				
	I~K	475	-8.0	6,000	3													
大井コンテナふ頭 (O)	1~7	2,354	-15.0	50,000	7	ガントリークレーン	30.5 40.6	2 16	5	大井海貨上屋 29,481	945,750		取合せ品、電気機械、化学工業品、 その他機械、水産品 (2,430)	電気機械、食料工業品、 自動車部品 (37)				
大井水産物ふ頭 (O)	J, K	450	-12.0	30,000	2				3	21,098			水産品、取合せ品、野菜・果物 (9)	水産品 (0.2)				
大井食品ふ頭 (O)	L M, N	230 380	-12.0 -11.0	30,000 15,000	1 2				2	10,779			麦、野菜・果物、 取合せ品 (65)	麦 (2)				
大井建材ふ頭 (OO)	D~G	280	-5.0	1,000	4						21,148	内買建材ふ頭	(-)	砂利・砂、石灰石、廃土砂 (157)				
城南島小型油槽船係留施設 (O)	O, T	437	-4.0	200(G.T.)														
15号地ふ頭 (L)	A	190	-11.0	15,000	1						37,984		(-)	紙・パルプ、取合せ品、製造食品、飲料 (86)				
15号地木材ふ頭 (L)	B~D	720	-12.0	25,000	3						258,125	外買製材ふ頭	製材、紙・パルプ、金属製品 (27)	紙・パルプ、取合せ品、製造食品、飲料 (48)				
若洲建材ふ頭 (LL)	C~F	370	-5.5	2,000	4						37,093	内買建材ふ頭	(-)	砂利・砂、非金属鉱物、石材 (45)				
10号地ふ頭 (V)	A~K	1,500	-7.5	5,000	11				9	64,118	162,569	内買雑貨ふ頭	金属くず、完成自動車 (4)	取合せ品、完成自動車、紙・パルプ (524)				
	L~X	920	-5.0	1,000	13							沖縄定期航路						
フェリーふ頭 (VA)	1~4 (A~D)	902 (L型部122m含む)	-7.5~-8.5	6000~ 13,000(G.T.)	4						60,253		(-)	完成自動車 (1,607)				
10号地その1多目的ふ頭 (M)	F	180	-7.5	5,000(G.T.)	1													
お台場ライナーふ頭 (A)	A~I	1,800	-10.0	15,000	9				10	77,303			金属くず、紙・パルプ、製材 (166)	鋼材、金属くず、金属製品 (1)				
青海コンテナふ頭 (A)	0~1	520	-12.0	35,000	2	ガントリークレーン	30.5	4	2	青海流通 センター上屋 19,046	公共122,487 公社239,123		取合せ品、紙・パルプ、 製材、電気機械 (1,227)	製材、取合せ品、食料工業品、水産品 (10)				
	2~3	700	-14.0	50,000	2		40.6	4										
	4	350	-15.0	50,000	1		40.6	3										
有明ふ頭 (R)	A~J	750	-5.0	1,000	10							官庁船	(-)	(-)				
豊洲ふ頭 (T)	2	297	-4.0	500									(-)	(-)				
晴海ふ頭 (H)	G~I	543	-9.0	10,000	3													
	J K, L	190 456	-10.0 -10.0	15,000 20,000(G.T.)	1 2				3	12,456			米、豆類、砂糖、製造食品 (2)	非鉄金属、紙・パルプ、化学肥料、砂糖 (3)				
朝潮ふ頭 (G)	5~7	1,075	-3.0~-5.0	400~700					1	495	7,599	物揚場	(-)	(-)				
月島ふ頭 (F)	4, 5	266	-7.5	5,000	2						970	物揚場	(-)	廃棄物、輸送用容器、窯業品 (2)				
	0~2, 6	1,085	-3.0~-4.5	300~500														
辰巳ふ頭(12号地内買雑貨ふ頭)	NA~NM	1,040	-5.0	1,000	13				1	3,600	54,137	内買雑貨	(-)	鋼材、その他日用品、木製品 (32)				
中央防波堤内側ばら物ふ頭	X2	240	-12.0	30,000	1	アンローダー(走行式) ベルトコンベアー	500t/h 1,200t/h	2 1	5	3,414	29,338	外買ばら物	砂利・砂、金属くず 石炭、コークス (27)	金属くず、非金属鉱物、 石炭、石油製品 (3)				
泊地 ていけい場	浮標	材木投下泊地 NO.1~NO.3	ブイ3基	-7.5	(9,000 ~12,000)	2												
	錨泊地	材木投下泊地 検査錨地ほか	面積 18,333,242㎡	-2.5~-14.0										原木、金属くず、製材 (15)	廃土砂、砂利・砂、廃棄物、原木 (9)			
	はしけ溜	7号地・13号地 ほか	面積 312,650㎡	-3.0~-7.5														
	係船杭	材木投下泊地	M1~M5 M10, M11	-10.0	15,000	7												
夢の島マリーナ	A~Z	固定棧橋3基 主浮棧橋35基	-3.0	艇長18.0m以下	669	上下架施設	10t 25t	1 1			修理ヤード 20区画	クルーザーヨット モーターボート						

3 けい留施設計画

	場 所 名	施 設 の 規 模			備 考
		水深(m)	延長(m)	船席数	
	品川ふ頭	-10	395	2	コンテナ・雑貨(再編)
外 公 買 込 頭 共	大井ふ頭その1	-15	2354	7	コンテナ
	大井ふ頭その2	-11	190	1	食品
	13号地	-13	190	1	食品
	中央防波堤内側	-13	520	2	コンテナ
	新海面処分場	-12	240	1	外内買建材
	中央防波堤外側	-15~-16	350	1	コンテナ
	日の出ふ頭	-13	600	2	コンテナ
	芝浦ふ頭	-7.5	310	2	貨客船
	芝浦ふ頭	-7.5	340	2	雑貨(ユニットロード)(再編)
	芝浦ふ頭	-7.5	440	3	雑貨(再編)
内 公 買 共 ふ 頭 専 用 客 船 ふ 頭 その他	品川ふ頭	-8, -10	1190	7	雑貨(ユニットロード)(再編)
	大井ふ頭その2	-5	160	2	建材
	10号地その2	-7.5	1430	8	雑貨(ユニットロード)(再編)
	中央防波堤内側	-7.5	130	1	雑貨
	中央防波堤内側	-10	340	2	雑貨(ユニットロード)
	豊洲ふ頭	-7.5	さん橋	1基	建設発生土
	11号地	-8	ドルフィン	6	官庁船
	15号地	-8	ドルフィン	1	建材(セメント)
	中央防波堤内側	-4, -4.5, -12	410	4	石油類・建材(セメント・砂・砂利)
	中央防波堤内側	-10	260	1	鉄鋼
晴海ふ頭	-12	400	2	建材(セメント・砂・砂利)	
晴海ふ頭	-11	350	1	旅客船	
豊洲・晴海ふ頭	-4, -5	さん橋	13基	海上旅客輸送等	
竹芝ふ頭その他6か所		さん橋	7基	海上旅客輸送	

港湾施設の概要

水域面積	5,450ha	上 屋 (公共)	43棟
防波堤延長	7,070m	野 積 場 (公共)	61か所
けい留施設 (民間を含む)		貯 木 場 6か所	1,027,764m ²
<div style="display: inline-block; vertical-align: middle; font-size: 3em;">{</div>	岸壁・さん橋	177船席	ガンリ-クレーン
	浮標3基	2船席	ヘリポート
	ドルフィン47基	24船席	
	物揚場	3,419m	
		廃棄物埋立護岸	10km

(2004年3月現在)

4 東京湾主要港港勢指標(平成15年)

単位：隻、総トン、トン、TEU、億円

.....各港調べ.....

貿易額は東京・横浜税関資料による

		東京港	横浜港	川崎港	横須賀港	千葉港
入港船舶	隻数	33,912	43,995	37,244	26,430	66,327
	総トン数	162,902,720	225,278,724	92,393,551	38,569,922	133,836,495
外航船	隻数	6,164	10,982	2,546	431	4,410
	総トン数	120,507,871	189,694,073	62,625,611	5,094,712	87,389,854
フルコンテナ船	隻数	4,813	5,218	223	0	228
	総トン数	111,008,373	106,963,558	3,121,164	0	2,591,017
内航船	隻数	27,748	33,013	34,698	25,999	61,917
	総トン数	42,394,849	35,584,651	29,767,940	33,475,210	46,446,641
カーフェリー	隻数	639	—	322	7,069	—
	総トン数	7,590,578	—	3,728,619	22,535,289	—
総取扱貨物量		88,473,966	125,943,453	96,326,633	16,777,127	169,559,452
外 貿 計		43,329,278	77,834,862	57,391,751	2,221,504	101,123,849
	輸 出	17,197,803	31,948,473	4,653,949	2,186,179	7,519,152
	輸 入	26,131,475	45,886,389	52,737,802	35,325	93,604,697
コンテナ貨物計		40,188,570	36,968,221	285,357	800	618,618
	輸 出	15,998,178	16,791,003	221,588	0	376,676
	輸 入	24,190,392	20,177,218	63,769	800	241,942
コンテナ個数 TEU		3,074,794	2,411,424	30,489	15	46,855
	輸出(実入空計)	1,384,395	1,233,209	24,557	0	27,080
	輸入(実入空計)	1,690,399	1,178,215	5,932	15	19,775
内 貿 計		45,144,688	48,108,591	38,934,882	14,555,623	68,435,603
	移 出	15,645,024	22,236,422	24,346,563	6,205,114	36,823,698
	移 入	29,499,664	25,872,169	14,588,319	8,350,509	31,611,905
カーフェリー		16,065,760	—	3,538,084	3,706,150	—
	移 出	8,450,950	—	1,869,939	1,718,915	—
	移 入	7,614,810	—	1,668,145	1,987,235	—
外国貿易額 計		9兆 667億円	8兆9,582億円	2兆2,825億円	6,059億円	3兆 318億円
	輸 出	4兆 127億円	6兆 908億円	8,848億円	5,344億円	8,515億円
	輸 入	5兆 540億円	2兆8,674億円	1兆3,976億円	715億円	2兆1,803億円

「計」の値は千未満端数処理の関係で合計値と合わないことがある。
他港は速報値

5 主要港港勢指標（平成15年）

単位：隻、総トン、トン、個(TEU)

...各港調べ...

		東京港	横浜港	名古屋港	大阪港	神戸港
入港船舶数	隻数	33,912	43,995	43,187	34,246	40,868
	総トン数	162,902,720	225,278,724	221,361,947	141,808,882	189,365,485
外航船	隻数	6,164	10,982	9,389	7,016	7,887
	総トン数	120,507,871	189,694,073	183,209,374	90,226,722	137,154,728
うちフルコンテナ船	隻数	4,813	5,218	4,532	4,081	4,453
	総トン数	111,008,373	106,963,558	98,109,363	59,429,971	103,652,399
内航船	隻数	27,748	33,013	33,798	27,230	32,981
	総トン数	42,394,849	35,584,651	38,152,573	51,582,160	52,210,757
うちカーフェリー船	隻数	639	-	304	3,501	3,990
	総トン数	7,590,578	-	3,838,285	33,730,921	28,645,421

取扱貨物

取扱貨物総量		88,473,966	125,943,453	172,038,865	89,686,523	78,758,994
出貨計		32,842,827	54,184,895	68,735,284	33,309,149	33,478,991
入貨計		55,631,139	71,758,558	103,303,581	56,377,374	45,280,003
外貿貨物	計	43,329,278	77,834,862	113,995,878	32,542,725	38,100,969
	輸出	17,197,803	31,948,473	40,809,508	9,534,762	16,897,155
	輸入	26,131,475	45,886,389	73,186,370	23,007,963	21,203,814
うちコンテナ貨物	計	40,188,570	36,968,221	35,474,712	24,628,852	27,377,995
	輸出	15,998,178	16,791,003	16,266,632	6,461,641	13,110,260
	輸入	24,190,392	20,177,218	19,208,080	18,167,211	14,267,735
コンテナ個数	計	3,074,794	2,411,424	1,929,861	1,609,631	1,765,412
	TEU	2,570,104	2,002,601	1,588,507	1,208,629	1,524,152
輸出	計	1,384,395	1,233,209	975,433	725,007	902,624
	実入り	892,581	949,293	767,643	342,574	720,554
空	計	491,814	283,916	207,790	382,433	182,071
	実入り	1,690,399	1,178,215	954,428	884,624	862,788
輸入	計	1,677,523	1,053,308	820,864	866,054	803,598
	空	12,876	124,907	133,564	18,570	59,190
内貿貨物		45,144,688	48,108,591	58,042,987	57,143,798	40,658,025
うちコンテナ貨物		2,304,913	956,319	1,575,696	2,414,811	1,795,524
うちカーフェリー貨物		16,065,760	-	4,602,002	36,610,990	22,786,730
移出		15,645,024	22,236,422	27,925,776	23,774,387	16,581,836
うちコンテナ貨物		1,275,948	451,316	1,259,170	1,461,006	732,245
うちカーフェリー貨物		8,450,950	-	2,452,912	17,592,155	10,237,005
移入		29,499,664	25,872,169	30,117,211	33,369,411	24,076,189
うちコンテナ貨物		1,028,965	505,003	316,526	953,805	1,063,279
うちカーフェリー貨物		7,614,810	-	2,149,090	19,018,835	12,549,725

貿易額

平成16年6月 (財)日本関税協会東京支部(東京税関監修)発行資料により作成

総貿易額 計	9兆 667億円	8兆9,582億円	10兆2,513億円	4兆5,407億円	6兆3,880億円
輸出額	4兆 127億円	6兆 908億円	7兆4,403億円	1兆7,823億円	4兆3,332億円
輸入額	5兆 540億円	2兆8,674億円	2兆8,110億円	2兆7,584億円	2兆 547億円
コンテナ貿易額	8兆4,598億円	6兆3,385億円	6兆3,041億円	4兆1,674億円	5兆4,494億円
輸出額	3兆5,905億円	4兆2,352億円	4兆3,334億円	1兆5,502億円	3兆5,891億円
輸入額	4兆8,693億円	2兆1,033億円	1兆9,707億円	2兆6,172億円	1兆8,603億円

* 端数処理の関係で合計値が合わないことがある。

* 横浜港及び神戸港は速報値